



sanibel®
DEINE MARKE



„WIR HABEN DAS
TRAUMBAD FÜR UNS
ALLE GEFUNDEN!“
2019/2020



**AUSGEZEICHNETES
PREIS-LEISTUNGS-
VERHÄLTNIS**



**HOCHWERTIGE
MARKENPRODUKTE**



**BERATUNG, PLANUNG,
LIEFERUNG UND
MONTAGE**



**IMMER VERFÜGBAR,
AUSBAUFÄHIG UND
NACHBESTELLBAR**



Alle in diesem Prospekt abgebildeten Texte, Produkte und Zeichnungen wurden nach bestem Wissen und mit höchster Konzentration erstellt und entsprechen der Aktualität am Tag des Druckes. Technische Verbesserungen und optische Veränderungen an den Produkten behalten wir uns im Sinne unserer Kunden vor. sanibel ist eine eingetragene Marke der GSH GmbH & Co. KG | Hüttruper Heide 90, Airport-center II | 48268 Greven | sanibel.de

„DAS BAD IST DER EMOTIONALSTE ORT DES HAUSES.“

OB DREI, VIER, FÜNF ODER MEHR PERSONEN, DAS FAMILIENBAD IST VIEL MEHR ALS NUR EIN ORT DER TÄGLICHEN REINIGUNG, ERFRISCHUNG ODER KÖRPERPFLEGE. ES IST EINER DER INTIMSTEN RÄUME, IN DENEN ALLE ZUSAMMENKOMMEN. DARUM MUSS SICH JEDER HIER BESONDERS WOHLFÜHLEN. SANIBEL 3001 FAMILY BIETET MIT SEINER VIELFÄLTIGKEIT, FLEXIBILITÄT UND QUALITÄT GENAU DAS RICHTIGE BADPROGRAMM. SELBSTVERSTÄNDLICH ZU EINEM FAMILIENFREUNDLICHEN, SEHR ATTRAKTIVEN PREIS.

- **Neu: die antibakterielle Glasur HYGIENE – jetzt standardmäßig für alle sanibel 3001-Keramiken**
- **umweltschonend durch Verwendung hochwertiger und nach der Trinkwasserverordnung geprüfter Materialien (KTW)**
- **die sanibel 3001-Armaturen entsprechen den Vorgaben des § 17 Abs. 2 der Trinkwasserverordnung (TrinkwV) sowie den Metall-Bewertungsgrundlagen des Umweltbundesamtes (UBA).**
- **5 Jahre Gewährleistung ¹⁾**
- **10 Jahre Nachkaufgarantie auf Ersatzteile**



Erleben Sie die hochwertigen sanibel-Kollektionen in den umfangreichen Bad-Ausstellungen.
Dort planen und gestalten wir mit kompetenter umfassender Fachberatung Ihr individuelles Bad.
Lassen Sie sich inspirieren von den zahlreichen kreativen Lösungen und Möglichkeiten.
Wir freuen uns auf Ihren Besuch. **sanibel.de**





AR – AUGMENTED REALITY

Neu

Erweiterung der Realität durch virtuelle Elemente

Durch AR nimmt der Nutzer eine erweiterte Realität wahr. Es entsteht der Eindruck, dass physisch reale und virtuelle Objekte direkt nebeneinander existieren.

Hier geht's direkt zum
Download der AR-APP



Anwendung:

Halten Sie dann auf den
kommenden Seiten
Ausschau nach
diesem Symbol:



**Ganze Seite mit der AR-APP
scannen und los geht's...**

INHALT

Mehr Raum für Groß und Klein	Profis planen für Sie	4–9
Alles sauber	Keramik <i>Neu: mit antibakterieller Glasur</i>	10–21
Heiß, kalt, gemischt	Armaturen und Brausen	22–35
Ordnung, Reserve, Show	Badmöbel	36–51
Das i-Tüpfelchen	Spiegel und Accessoires	54–63
Plantschen oder genießen	Bade- und Duschwannen	64–71
Wasser marsch	Duschrinnen	72–77
Klarglas für mehr Durchblick	Duschabtrennungen	80–103
Wärme fühlen und sehen	Badheizkörper	104–109
Markenqualität	Das ist sanibel	110–111
Für Ihre Planung: Quickfinder	Badmöbel	112–115
Für Ihre Planung: Quickfinder	Duschabtrennungen	116–127

MEHR RAUM FÜR GROSS UND KLEIN



„ICH LIEBE FARBEN!

Bei mir darf alles kunterbunt sein, Mama mag aber viel lieber weiß und grau und das blinkende Chrom.“

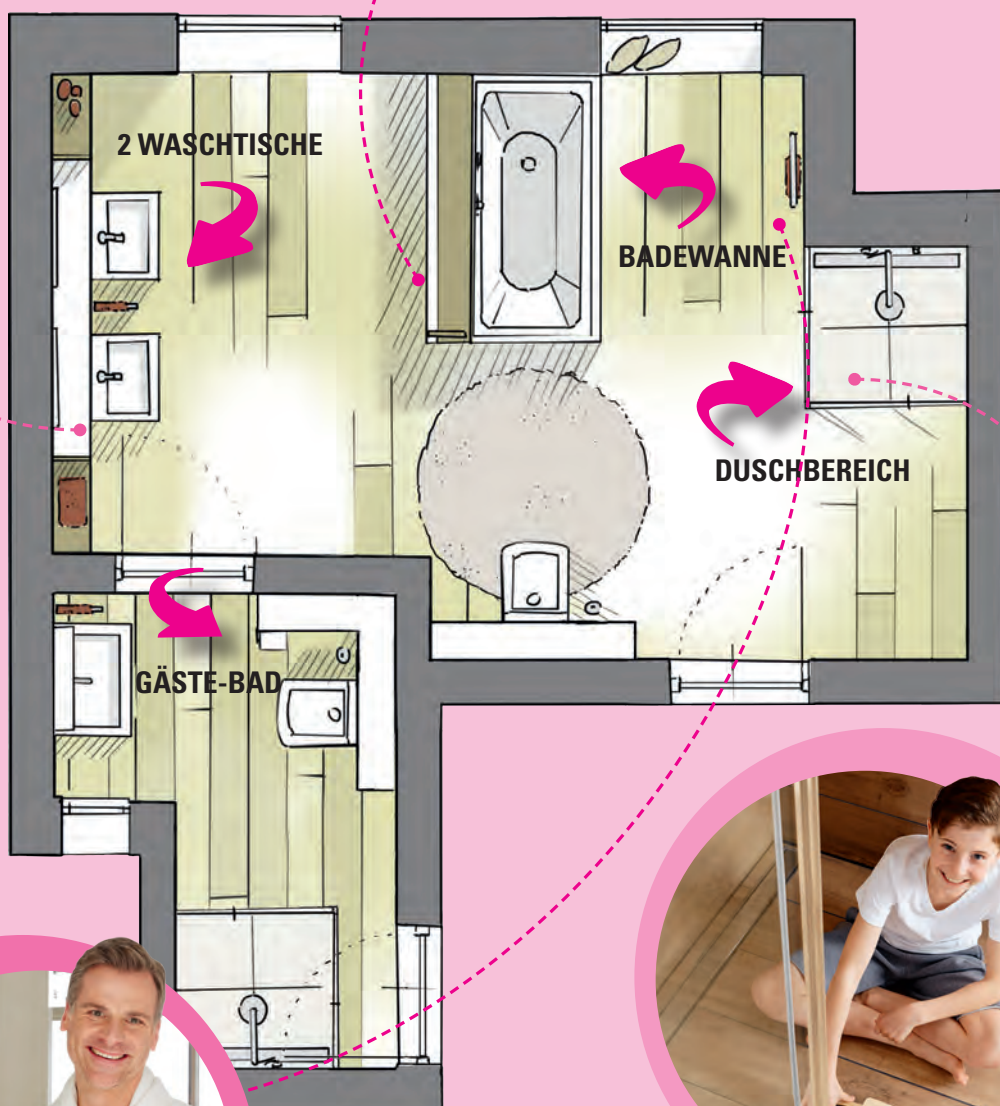

„UND ICH WILL SPASS IM BAD!

Papa entspannt gerne in der großen Wanne, dann will er seine Ruhe – aber danach toben wir wieder zusammen, das ist viel lustiger!“



FREUEN SIE SICH AUFS NEUE BAD!

Auf der Suche nach ihrem individuellen Traumbad für die ganze Familie möchten wir Sie begleiten, mit unserer Erfahrung und Planungskompetenz den perfekten Raum für die Anforderungen und Wünsche aller kleinen und großen Besucher zu gestalten.

Einige Highlights aus unserem Familienbad, das die funktionalen Anforderungen an ein modernes Bad, aber besonders die gestiegenen Wünsche nach Pflegeleichtigkeit und Gemütlichkeit erfüllt.

WASCHTISCHE

Jetzt standardmäßig mit antibakterieller Glasur

Ein Waschplatz sollte großzügig bemessen, die Keramik pflegeleicht und mit schmutzabweisender Oberfläche versehen sein. Freuen Sie sich auf die neue antibakterielle Glasur, mit der alle sanibel 3001-Keramiken standardmäßig ausgestattet sind.

Tipp: Sehen Sie einen zweiten Waschtisch vor, so verhindern Sie zukünftig den morgendlichen Dauerstau!

BADEWANNE

Perfekte Passform – die ergonomische Badewanne

Abtauchen in der Badewanne – ein kleiner Luxus des Alltags, den Sie in einer 170, 180 oder 190 cm langen, ergonomisch geformten Wanne genießen. Behaglichkeit bieten die Wannen aus dem hochwertigen und hautsympathischen Sanitär-Acryl.

DUSCHE

Optisch weit und großes Platzangebot

Eine bodengleiche Dusche garantiert Sicherheit und Komfort, dazu zählt auch ein ausreichender Bewegungsraum in der Kabine. Mit ausgewählten Materialien für Wand und Boden, zierlichen Rahmenprofilen und Klarglas-Duschabtrennungen bleibt der großzügige Eindruck erhalten.

GÄSTE-BAD

Das kleine Bad: Eine kluge Idee vereint gleich mehrere Bedürfnisse

Ein Gästebad inklusive Waschtisch und Dusche ist erst einmal nichts Besonderes, die Position im Grundriss und die Ausstattung mit gleich zwei Türen schon. Diese Planungsidea hat sich als sehr besucher- und familienfreundlich bewährt: Innerhalb des Badbereichs bietet sich so ein geschlossener Raum und die Möglichkeit, unabhängig und ungestört vom Betrieb im großen Bad das WC aufzusuchen. Und natürlich funktioniert diese Einheit auch als klassisches Bad und als Gäste-WC, die zweite Tür ermöglicht den Zugang vom Wohnbereich.

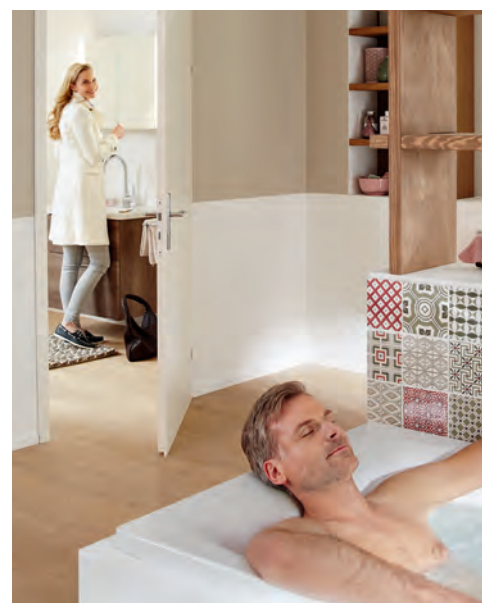

PROFIS PLANEN FÜR SIE

Wohnlich und fit für viele Jahre mit der Familie – die Produkte der Serie 3001 FAMILY und die Planungskompetenz unserer Fachhandelspartner sind die besten Voraussetzungen für ein Badezimmer, das wie ein maßgeschneiderter Anzug zu ihrer Familie passt.

Bei Neubau oder Renovierung stehen viele wichtige Entscheidungen an, gerne unterstützen wir Sie von Beginn an. Auf Basis Ihres Grundrisses besprechen wir alles von der ersten Idee bis zur Feinplanung fürs ausführende Fachhandwerk.

Holz im Bad

Wer die wohliche Ausstrahlung von Holz im Bad möchte, kann massives Holz am Boden an der Wand verwenden. Birke, Kirsche und viele andere Arten eignen sich für diesen Zweck. Alternative ist das Laminat, vielfältige Dekore auf Trägerplatten.

Selbst im Duschbereich ist Holzoptik an Wand und Boden möglich: Keramische Fliesen mit täuschend echten Oberflächen bieten die warme Optik des Holzes sowie die Robustheit der Fliese. Und sind unschlagbar in der Kombination mit warmen Farbtönen an Wand und Decke.

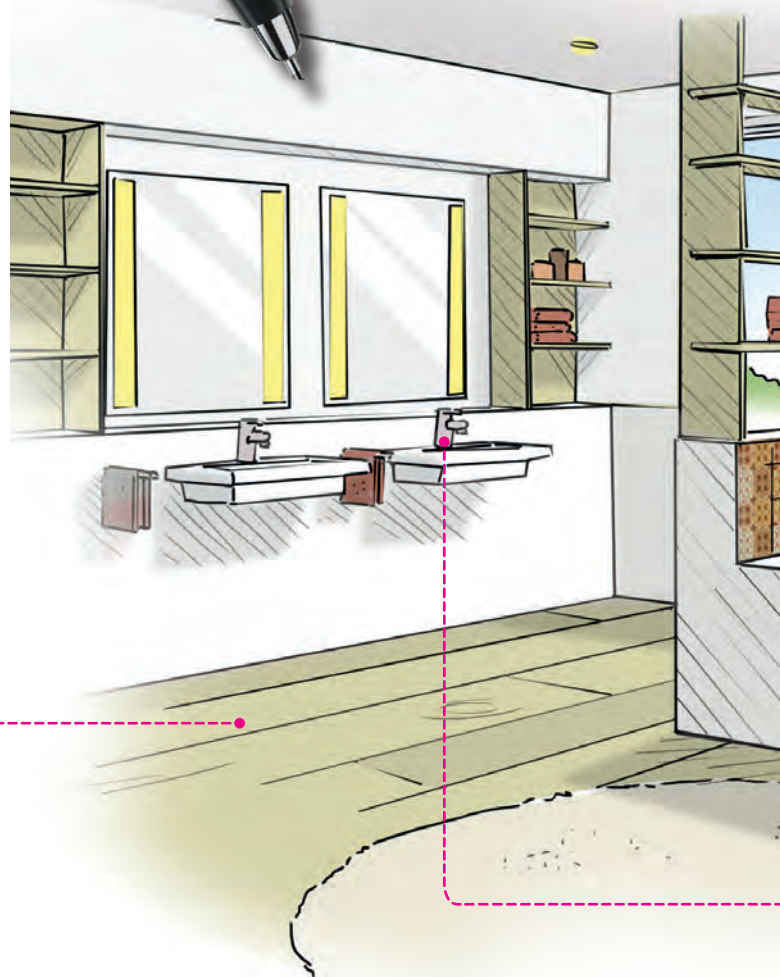

WIE VIEL BAD BRAUCHEN SIE?

Wir möchten Ihre Familie kennenlernen. Wissen wir um ihren Alltag und die speziellen Bedürfnisse einzelner Familienmitglieder, können wir gemeinsam mit Ihnen in die Planung einsteigen und diese so lange verfeinern, bis das Wunschbad real wird. Besuchen Sie uns und unsere Badausstellungen. Hier bekommen Sie vielfältige Anregungen für die Badgestaltung, können ausgewählte Objekte und Raumwirkungen realitätsnah erleben.

WELCHER WOHTYP SIND SIE?

Ein Bad wird heute viel mehr als Wohnraum und nicht mehr als reiner Funktionsraum betrachtet, entsprechend finden klassische Materialien aus dem Wohnbereich den Weg ins Bad. Keramische Fliesen müssen nicht mehr dominieren, sie werden gerne sparsam als dekorative Elemente im Spritzwasserbereich verwendet. Putz und Vliestapeten auf den Wänden und Holz oder Oberflächen in Holzoptik an Wand und Boden bestimmen den Raum und stellen auf diese Weise die Verbindung zum Wohnen her.

Fliesen

Robust, pflegeleicht und zeitlos schön, ein modernes Bad ohne Fliesen ist kaum denkbar. Aber: Große Flächen mit dem keramischen Hartbelag gehen zurück. Alternativen wie Holz, Dekorplatten oder Vinyl am Boden sowie Putz und Vliestapeten an der Wand werden stark nachgefragt.

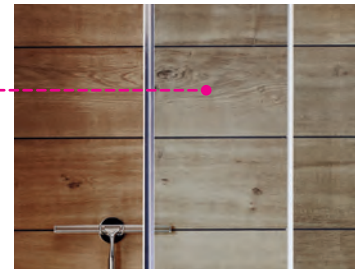

Materialmix

Schöner Kontrast: die Anmutung des natürlichen Werkstoffs Holz und die klare, strenge Optik des technischen Mediums Glas.



Regal und Ablage

Ton in Ton: Individuelle Einbauten wie die Regale an Waschtischen und Wanne sind im gleichen Holzton ausgeführt.



Heißwassersperre

Alle Armaturen der Serie 3001 FAMILY sind mit einer manuell einstellbaren Sperre gegen zu hohe Mischwassertemperaturen ausgestattet.

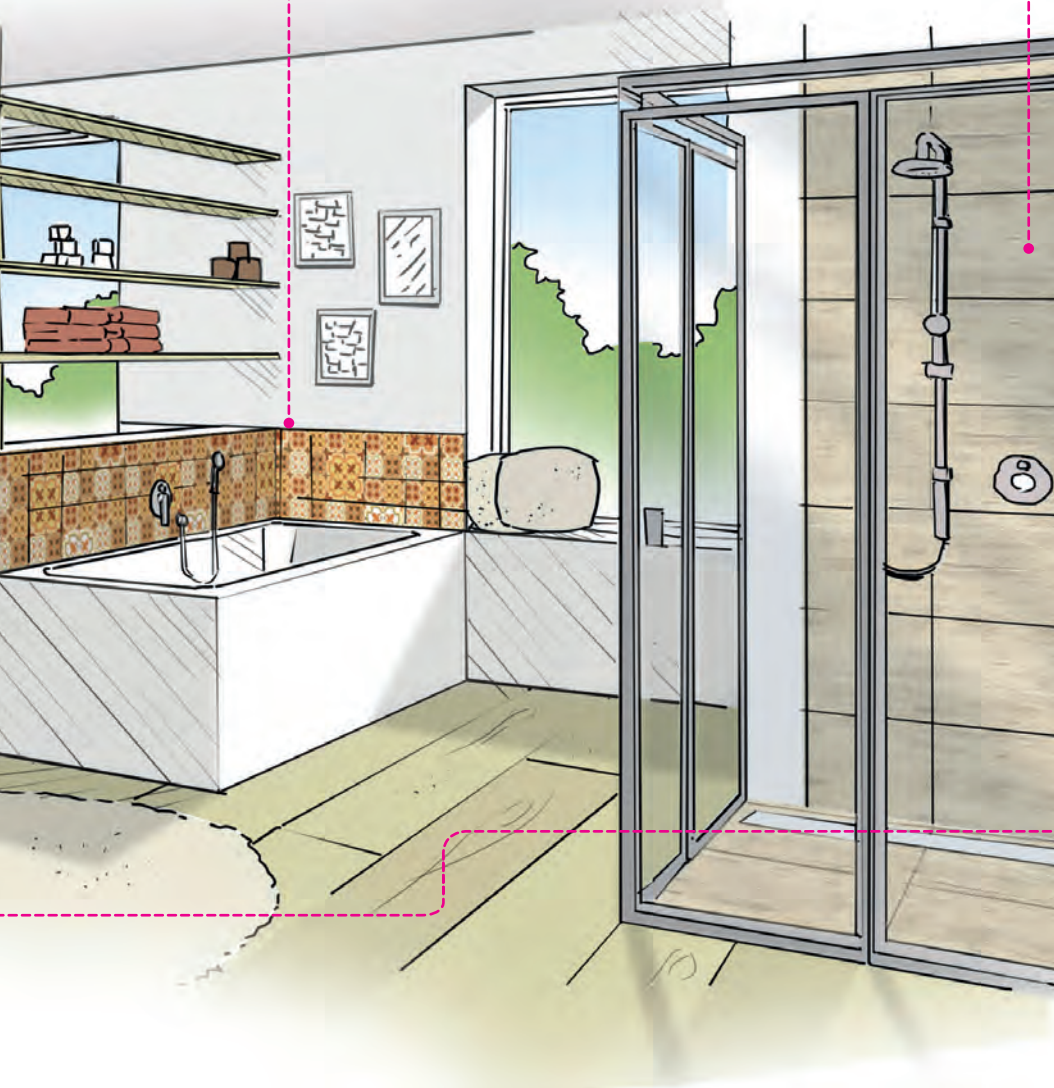

WIE ENTSPANNEN SIE?

Eine bodengleiche Dusche mit Klarglaselementen und weitem Kabinenraum, großzügig bemessene Badewanne in perfekter Ergonomie und zwei Waschtische, umgeben von viel Stauraum in offenen Regalen – das moderne Familienbad erfüllt alle Ansprüche an Funktionalität, Hygiene und meistert die besonderen Herausforderungen des Familienalltags. Es bietet Raum für mehr als einen Besucher, aber genauso die Möglichkeit, ganz für sich zu sein und das Wannen- oder das Duschbad zu genießen. Ein weiteres Plus ist das separate Gästebad, das sowohl vom Bad als auch vom Wohnbereich begangen werden kann – das Familienbad, ein Ort zum Wohlfühlen.



Planungskompetenz erfahren Sie in unseren Fachausstellungen. Unsere Berater sind in allen Fragen gerne für Sie da.

www.sanibel.de/ausstellungen





„UNSER NEUES SUPERBAD!“

„FÜR DIE TOLLEN
FARBEN BIN ICH
ZUSTÄNDIG.“



ALLES SAUBER:

▶ KERAMIK

▶ WASCHTISCHE

▶ HANDWASCHBECKEN

▶ WCS

▶ DUSCH-WCS

▶ BIDETS

▶ URINALE





„HIER HABEN SCHMUTZ
UND BAKTERIEN
KEINE CHANCE!“

Für meine Familie genau das Richtige!

Die neue Standardoberfläche der sanibel 3001-Keramik

HYGIENE¹⁾

Alle sanibel 3001-Keramikprodukte sind standardmäßig mit der antibakteriellen Glasur HYGIENE ausgestattet. Mit HYGIENE werden nahezu 100 % aller Keime eliminiert. Das ist wichtig für Menschen mit sensiblen Immunsystem. Die innovative Oberflächentechnologie bietet einen optimalen Hygieneschutz:

- die schützende Eigenschaft der Glasur ist voll wirksam über die gesamte Lebensdauer des Produktes
- vermeidet Keimwachstum in der feuchten Badumgebung
- alle Keramikteile sind mit HYGIENE-Glasur ausgestattet, sowohl innen als auch aussen



Optimaler Hygieneschutz:

Die antibakterielle Glasur HYGIENE hemmt nahezu 100 % des Keimwachstums auf der Keramikoberfläche – und das über die gesamte Lebensdauer des Produktes.

¹⁾ Die neue Glasur HYGIENE ist erhältlich für alle ab März 2019 produzierten Keramiken von sanibel 3001. Sprechen Sie uns an – Ihr Fachberater berät Sie gern!

Sonderausstattung: Die Oberfläche, die jede Reinigung erheblich erleichtert

CLEAN

CLEAN ist eine spezielle Beschichtung, die die Oberflächenspannung der Sanitärkeramik erhöht, so dass Schmutz einfach mit ein wenig Wasser abgespült werden kann. Mit dieser einzigartigen Technologie wird die Entstehung von lästigen Kalkablagerungen und anderen Flecken deutlich vermindert:

- Wasser und Stoffe, die sich an der Oberfläche absetzen können, perlen dank CLEAN-Beschichtung einfach ab
- CLEAN erhöht den Kontaktwinkel zwischen Wasser und Keramikoberfläche
- einfachere Reinigung als bei herkömmlicher Beschichtung
- anwendbar für alle Arten von Waschtisch, WC und Bidet



Ideale Pflege:

CLEAN erleichtert die Reinigung, verschafft der Oberfläche jedoch keine selbstreinigenden Eigenschaften. Das Produkt bedarf einer regelmäßigen Reinigung – wie in der unten stehenden Anleitung beschrieben.

Um sicherzustellen, dass Ihr Produkt auch in den kommenden Jahren so gut wie neu aussieht, lesen Sie bitte die folgenden Reinigungs- und Pflegehinweise sorgfältig durch:

REINIGUNG UND PFLEGE

- Zur täglichen Reinigung empfehlen wir die Verwendung eines sauberen, weichen und feuchten Reinigungstuchs. Die Reinigungstücher sollten keine Mikrofasern enthalten.
- Wenn Sie ein Reinigungsmittel verwenden möchten, nehmen Sie am besten einen nicht-säurehaltigen Reiniger.
- Bei hartnäckigen Verschmutzungen lassen Sie ein mit Reinigungsmittel getränktes Tuch über Nacht einwirken.

ACHTUNG

Gefahr von Produktschäden:

Verwenden Sie keine scheuernde Reinigungsmittel, Bleichmittel, Scheuerpulver, Abflussreiniger, harte, scheuernde Schwämme oder Haarfärbemittel. Ungeeignete Reinigungsmittel können Schäden an der Produktoberfläche verursachen.

Daher empfehlen wir dringend, diese Anleitung vollständig und sorgfältig durchzulesen und zum späteren Nachschlagen aufzubewahren.

1 Waschtisch

eckige Form, weiß, mit Hahnloch,
mit Überlaufloch, L/B 700 x 510 mm¹⁾
Oberfläche CLEAN sanibel-Nr. 73 07 031

2 Halbsäule

passend für sanibel 3001-Waschtische,
eckige Form, 550, 600, 650 und 700 mm
mit Befestigungssatz sanibel-Nr. 73 07 080

3 Waschtisch

unterbaufähig, weiß,
L/B 800 x 485 mm¹⁾
Oberfläche CLEAN sanibel-Nr. 73 07 101

„AN DIE
WASCHPLÄTZE,
FERTIG, LOS!“



Handwaschbecken

eckige Form, weiß, mit Hahnloch,
mit Überlaufloch, L/B 450 x 355 mm¹⁾

normale Glasur	sanibel-Nr. 73 07 022
Oberfläche CLEAN	sanibel-Nr. 73 07 023

(ohne Abb.)

Halbsäule

passend für sanibel 3001-Handwaschbecken,
mit Befestigungssatz sanibel-Nr. 73 07 021



Waschtisch

eckige Form, weiß, mit Hahnloch,
mit Überlaufloch, L/B 550 x 445 mm¹⁾

normale Glasur	sanibel-Nr. 73 07 024
Oberfläche CLEAN	sanibel-Nr. 73 07 025

(ohne Abb.) Ausführung wie oben

L/B 600 x 465 mm¹⁾

normale Glasur	sanibel-Nr. 73 07 026
Oberfläche CLEAN	sanibel-Nr. 73 07 027

L/B 650 x 465 mm¹⁾

normale Glasur	sanibel-Nr. 73 07 028
Oberfläche CLEAN	sanibel-Nr. 73 07 029

L/B 700 x 510 mm¹⁾

normale Glasur	sanibel-Nr. 73 07 030
Oberfläche CLEAN	sanibel-Nr. 73 07 031

(ohne Abb.)

Halbsäule

passend für sanibel 3001-Waschtische,
eckige Form, 550, 600, 650 und 700 mm
mit Befestigungssatz sanibel-Nr. 73 07 080



Waschtisch

unterbaufähig, weiß, mit Hahnloch,
mit Überlaufloch, L/B 650 x 485 mm¹⁾

normale Glasur	sanibel-Nr. 73 07 098
Oberfläche CLEAN	sanibel-Nr. 73 07 497

(ohne Abb.) Ausführung wie oben

L/B 800 x 485 mm¹⁾

normale Glasur	sanibel-Nr. 73 07 101
Oberfläche CLEAN	sanibel-Nr. 73 07 501

L/B 1000 x 490 mm¹⁾

normale Glasur	sanibel-Nr. 73 07 102
Oberfläche CLEAN	sanibel-Nr. 73 07 502



**sanibel 3001-Keramik
erhältlich in zwei Oberflächen:**

- **Normale Glasur**
antibakterielle Ausstattung HYGIENE
- **Oberfläche CLEAN**
antibakterielle Ausstattung HYGIENE
und pflegeleichte Beschichtung CLEAN



**GLASUR
ANTI-
BAKTERIELL
JETZT NEU**



Die passenden Badmöbel finden Sie ab Seite 36
und Armaturen ab Seite 22.

¹⁾ ohne Armatur

SPÜLRANDLOS – die Technologie, die rundum glücklich macht:

- dreikanaliger keramischer Spülverteiler (abnehmbar)
- 95 % weniger Bakterienwachstum
- keine unangenehme Geruchsbildung mehr
- viel einfacher zu reinigen
- umweltschonend, da weniger Wasser und weniger Reinigungsmittel nötig
- ästhetisch/optisch schöner anzusehen



WC-Sitz

aus Duroplast, mit Deckel,
Fastfix-Bügelbefestigung (B0302Y),
aus Edelstahl
sanibel-Nr. 80 40 168



WC-Sitz superflach

aus Duroplast, mit Deckel und Absenkautomatik
SoftClose, Take Off-Befestigung (C0102G)
aus Edelstahl, Dämpfer aus Kunststoff,
von oben abnehmbar
sanibel-Nr. 80 40 207



WC-Sitz

aus Duroplast, mit Deckel und Absenkautomatik
SoftClose, Take Off-Befestigung (C0702G)
aus Edelstahl, Dämpfer aus Kunststoff,
von oben abnehmbar
sanibel-Nr. 80 40 206



Wand-Tiefspülklosett, spülrandlos

6 l, Ausladung 540 mm, weiß,
passende WC-Sitze
sanibel-Nr. 80 40 168/206/207
normale Glasur
Oberfläche CLEAN

sanibel-Nr. 73 07 230
sanibel-Nr. 73 07 231

Wand-Tiefspülklosett, spülrandlos

6 l, Ausladung 540 mm, weiß, **mit unsichtbarer Befestigung**, passende WC-Sitze
sanibel-Nr. 80 40 206/207
normale Glasur
Oberfläche CLEAN

sanibel-Nr. 73 07 224
sanibel-Nr. 73 07 225



sanibel 3001-WC Modul:

- Unterputz WC-Modul mit Fächern für WC-Papier, Reservepapier und integrierter WC-Bürstengarnitur
- Glasoberfläche in schwarz oder weiß

Mehr dazu auf S. 60



„ICH BIN FERTIG!“

KLOSETTSITZ
ABNEHMBAR DURCH
TAKE OFF-
BEFESTIGUNG



„EXTRA FÜR
DIE JUNGS.“

1



Urinalbecken mit Deckel

- 1 weiß, für Absaugesiphon im Urinal,
Zu- und Ablauf verdeckt, mit Befestigungssatz,
mit Befestigung
normale Glasur sanibel-Nr. 73 08 183



Urinalbecken ohne Deckel

weiß, für Absaugesiphon im Urinal,
Zu- und Ablauf verdeckt, mit Befestigungssatz
normale Glasur sanibel-Nr. 73 07 195



sanibel 3001-Keramik
erhältlich in zwei Oberflächen:

- **Normale Glasur**
antibakterielle Ausstattung HYGIENE
- **Oberfläche CLEAN**
antibakterielle Ausstattung HYGIENE
und pflegeleichte Beschichtung CLEAN



Wand-Bidet

weiß, mit Hahnloch, mit Überlaufloch
normale Glasur sanibel-Nr. 73 07 187
Oberfläche CLEAN sanibel-Nr. 73 07 586



TECHNISCHE MASSZEICHNUNGEN FINDEN
SIE RUND UM DIE UHR IM INTERNET AUF:
WWW.SANIBEL.DE/PROFIBEREICH



NEU
ENTKALKUNG
NUR NOCH ALLE
3 JAHRE

Dusch-WC

Kompletthanlage zur Montage in Verbindung mit UP-Spülkästen, wandhängend, spülrandlose WC-Keramik, Farbe weiß, antibakterielle Glasur Hygiene CLEAN mit Antihafbeschichtung, SuperFlush Spül-Technologie, inklusive Fernbedienung¹⁾ mit Wandhalterung, Aktivkohlefilter, Druckbereich 0,05 – 1 MPa (0,5 – 10 bar), 220 – 240 V AC, 50 – 60 Hz, Schutzart IPX4, entspricht den Anforderungen der EN 1717/13077, CE-Zeichen sanibel-Nr. 73 07 601



sanibel-Dusch-WCs

Nähere Informationen zu den technischen Funktionen der Dusch-WCs von sanibel finden Sie in der neuen ansprechend gestalteten Broschüre sanibel Dusch-WCs. Entdecken Sie die technischen Raffinessen und Hygiene-Vorteile dieser Produkt-Neuheiten.

Fragen Sie uns – wir beraten Sie gerne.



Duschfunktionen

2 getrennte Duschküsen (Bild s. unten) für Komfort- und Lady-Dusche, konstant warmes Wasser 32 – 40 °C

Hygiene

automatische Spülung der Duschküsen, Abdeckung der Duschküsen im eingefahrenen Zustand, antibakteriell und schmutzabweisend

Warmluftföhn

einstellbare Temperatur für eine hautschonende und angenehme Trocknung

Luftabsaugung

frisches Raumklima durch einen Aktivkohlefilter, der die Luft ansaugt und reinigt

Öffnungs-/Absenkautomatik

sensorgesteuertes Öffnen und Schließen des WC-Sitzes und -Deckels

Leicht abnehmbarer WC-Deckel

vereinfacht die Reinigung

Bedieneinheit seitlich am WC-Sitz

direkter Zugriff auf die Basisfunktionen des Dusch-WC

Fernbedienung¹⁾

bedienungsfreundliche Steuerung und Regulierung, inkl. Wandhalterung

Steuerbar via App (iOS, Android)

bevorzugte Einstellungen können in der App gewählt und im persönlichen Nutzerprofil gespeichert werden

NEU: Entkalkungsprozess – schneller und vereinfachter

Entkalkung nur alle 3 Jahre notwendig aufgrund der neuen speziellen Oberflächenbeschichtung des Durchlauferhitzers. Mit Erinnerungsfunktion alle 3 Jahre.

NEU: Plasmacluster - Ionentechnologie

Positive und negative Ionen binden sich an Bakterien/Keime, eliminieren diese und sorgen für eine nahezu keimfreie Umgebung – wahlweise in der WC-Keramik oder zusätzlich im Umfeld des Dusch-WC.

DIE SANIBEL 3001 DUSCH-WC HYGIENE-TECHNOLOGIE



2 antibakterielle Duschküsen

bestehend aus einem zu 99,9 % antibakteriell wirkenden Material. Die Abdeckung und die Duschküsen sind abnehmbar.



Separate Fernbedienung¹⁾

ermöglicht eine benutzerfreundliche Steuerung und Regulierung der einzelnen Funktionen.



Spülrandlose Keramik

bietet keine versteckten, schwer zugänglichen Bereiche und beugt so Keimen und Ablagerungen vor.



Einfache Reinigung

durch den leicht abnehmbaren WC-Deckel.

EXKLUSIV
FÜR SIE:
100 €
EINBAUKOSTEN
GESCHENKT!

**GARANTIER
GÜNSTIGER
EINBAUEN**

Nähere Informationen
bei Ihrem Berater.



**CASHBACK-
AKTION**

Zur Einführung
des Dusch-WCs

1 Dusch-WC

Komplettanlage zur Montage in
Verbindung mit UP-Spülkästen,
wandhängend, spülrandlos,
SuperFlush Spül-Technologie
sanibel-Nr. 73 07 601

schenken wir Ihnen 100€ Einbau-
kosten als Dankeschön für Ihre
Bestellung. Nähere Informationen
erfahren Sie persönlich bei Ihrem
Berater oder auf **sanibel.de**

„AUF DIE
PLÄTZE, FERTIG,
WOHLFÜHLEN.“



sanibel 3001
► **IN FUNKTION**
Dusch-WC





„JETZT MACHT DAS
ZÄHNEPUTZEN ERST
SO RICHTIG SPASS!“

HEISS, KALT, GEMISCHT:



ARMATUREN UND BRAUSEN

▶ WASCHTISCH-
UND BIDETMISCHER

▶ AUFPUTZMISCHER
UND -THERMOSTATE

▶ UNTERPUTZMISCHER
UND -THERMOSTATE

▶ HAND- UND
KOPFBRAUSEN



PERFEKT
KOMBINIERT:
BRAUSESET



KONFEKTIONSGRÖSSEN

Für jede Waschplatzsituation gibt es die passende Armatur. In den verfügbaren Größen XS – XL finden Sie immer die richtige Konfektionsgröße.



Für alle sanibel 3001-Armaturen gilt:

- umweltschonend durch Verwendung hochwertiger und nach der Trinkwasserverordnung geprüfter Materialien (KTW)
- entsprechen den Vorgaben des § 17 Abs. 2 der Trinkwasserverordnung (TrinkwV) sowie den Metall-Bewertungsgrundlagen des Umweltbundesamtes (UBA).
- integrierter Temperaturbegrenzer – Verbrühsschutz
- 5 Jahre Gewährleistung ¹⁾
- DVGW- und WELL-Zertifizierung angemeldet
- 10 Jahre Nachkaufgarantie auf Ersatzteile
- langlebige sanibel-Steuerpatrone 3.5 Classic
- wassersparende Technologie
- Thermo Cool – mehr Sicherheit durch geringe Erwärmung des Armaturengehäuses



Waschtischmischer XS

für Handwaschbecken, verchromt, starrer Gussauslauf, Luftsprudler mit verstellbarem Strahlwinkel, mit Ablaufgarnitur, Ausladung 100 mm, Höhe 117 mm, mit Schnellmontagesystem und flexiblen Anschlussschläuchen
sanibel-Nr. 79 04 703

(ohne Abb.) Ausführung wie oben
ohne Ablaufgarnitur
sanibel-Nr. 79 04 704



Waschtischmischer

verchromt, starrer Gussauslauf, Luftsprudler mit verstellbarem Strahlwinkel, mit Ablaufgarnitur, Ausladung 124 mm, Höhe 141 mm, mit Schnellmontagesystem und flexiblen Anschlussschläuchen
sanibel-Nr. 79 04 700

(ohne Abb.) Ausführung wie oben
verchromt, ohne Ablaufgarnitur
sanibel-Nr. 79 04 701



Waschtischmischer XL

verchromt, starrer Gussauslauf, Luftsprudler mit verstellbarem Strahlwinkel, mit Ablaufgarnitur, Ausladung 133 mm, Höhe 161 mm, mit Schnellmontagesystem und flexiblen Anschlussschläuchen
sanibel-Nr. 79 04 707

(ohne Abb.) Ausführung wie oben
ohne Ablaufgarnitur
sanibel-Nr. 79 04 708



Ausführung für drucklose Elektrospeicher,
mit Strahlregler ND, Anschluss über
Kupferrohre
sanibel-Nr. 79 04 702



Waschtischmischer

seitlich bedienbar, verchromt, mit schwenkbarem Auslauf, mit Luftsprudler CACHÉ®, mit Ablaufgarnitur, Ausladung 160 mm, Höhe 295 mm, mit Schnellmontagesystem und flexiblen Anschlussschläuchen
sanibel-Nr. 79 04 706



Waschtischmischer für Aufsatzbecken

verchromt, starrer Gussauslauf, mit integriertem Temperaturbegrenzer, Luftsprudler mit verstellbarem Strahlwinkel, ohne Ablaufgarnitur, Ausladung 149 mm, Höhe 323 mm, mit Schnellmontagesystem und flexiblen Anschlussschläuchen
sanibel-Nr. 79 04 705



Waschtisch-Wandarmatur

Fertigmontageset, verchromt, starrer Auslauf mit Strahlregler CACHÉ®, Ausladung 225 mm (auf 160 mm kürzbar), Rosette Ø 75 mm
sanibel-Nr. 79 04 709

(ohne Abb.)

Unterputzkörper

für Waschtisch-Wandarmatur
sanibel-Nr. 79 04 710



Bidetmischer

verchromt, mit Kugelgelenk-Luftsprudler, mit Ablaufgarnitur, Ausladung 128 mm, Höhe 141 mm, mit Schnellmontagesystem und flexiblen Anschlussschläuchen
sanibel-Nr. 79 04 711



TECHNISCHE MASSZEICHNUNGEN FINDEN
SIE RUND UM DIE UHR IM INTERNET AUF:
WWW.SANIBEL.DE/PROFIBEREICH



„RAUS JETZT AUS
DEM BAD,
ABENDBROT IST
FERTIG.“



Spültischmischer

verchromt, hoher schwenkbarer Gussauslauf, mit Luftsprudler, Ausladung 205 mm, Höhe 229 mm, für Arbeitsplatten bis 45 mm, flexible Anschlussschläuche
sanibel-Nr. 79 04 740



(ohne Abb.) Ausführung wie oben für drucklose Elektrospeicher, mit Strahlregler ND, Anschluss über Kupferrohre
sanibel-Nr. 79 04 741



Spültischmischer, seitlich bedienbar

verchromt, hoher schwenkbarer Auslauf, mit Luftsprudler CACHE®, Ausladung 204 mm, Höhe 362 mm, für Arbeitsplatten bis 40 mm, flexible Anschlussschläuche
sanibel-Nr. 79 04 745



(ohne Abb.) Ausführung wie oben für drucklose Elektrospeicher, mit Strahlregler ND, Anschluss über Kupferrohre
sanibel-Nr. 79 04 746



Spültischmischer für Vorfenstermontage

verchromt, umlegbar, hoher, schwenkbarer Gussauslauf, mit Luftsprudler, Ausladung 205 mm, Höhe 240 mm, für Arbeitsplatten bis 40 mm, flexible Anschlussschläuche
sanibel-Nr. 79 04 742



Entdecken Sie weitere Küchenarmaturen in unserer ansprechend gestalteten sanibel-Küchenarmaturen-Broschüre.

„1:0 FÜR
UNSER BAD!“



Wannenfüll- und Brausemischer

Aufputz, verchromt, mit Luftsprudler,
S-Anschlüsse, Stichmaß 135 – 165 mm,
automatische Umstellung Brause/Wanne,
eigensicher gegen Rückfließen
sanibel-Nr. 79 04 712

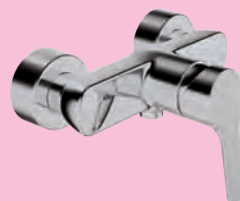

Brausemischer

Aufputz, verchromt, Brauseabgang unten,
S-Anschlüsse, Stichmaß 135 – 165 mm,
eigensicher gegen Rückfließen
sanibel-Nr. 79 04 713

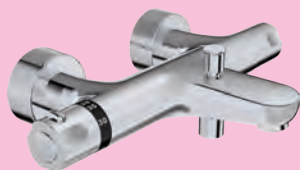

Wannenfüll- und Brausethermostat

Aufputz, verchromt, Brauseabgang unten,
mit Rückflussverhinderer und Strahlregler,
automatische Umstellung Brause/Wanne,
Heißwassersperre bei 38 °C, S-Anschlüsse,
Stichmaß 135 – 165 mm, eigensicher gegen
Rückfließen, Thermo Cool – minimale Erwärmung
des Armaturengehäuses, Durchlauferhitzer-
geeignet (ab 24 KW), Ausladung 184 mm
sanibel-Nr. 79 04 718

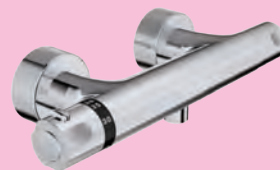

Brausethermostat

Aufputz, verchromt, Brauseabgang
unten, mit Rückflussverhinderer,
Heißwassersperre bei 38 °C, S-Anschlüsse,
Stichmaß 135 – 165 mm, eigensicher gegen
Rückfließen, Thermo Cool – minimale
Erwärmung des Armaturengehäuses,
Durchlauferhitzergeeignet (ab 20 KW),
Ausladung 86 mm
sanibel-Nr. 79 04 719



Wannenfüll- und Brausemischer

Unterputz, Fertigmontageset, verchromt, einstellbare Heißwassersperre, einstellbare Wassermengenbegrenzung bis ca. 6 l/min., keramische Umstellung Brause/Wanne, Rosette Ø 170 mm, ohne Sicherungseinrichtung
sanibel-Nr. 79 04 780
mit Sicherungseinrichtung
sanibel-Nr. 79 04 781



1 Brausemischer

Unterputz, Fertigmontageset, verchromt, einstellbare Heißwassersperre, einstellbare Wassermengenbegrenzung bis ca. 6 l/min., Rosette Ø 170 mm
sanibel-Nr. 79 04 782

(ohne Abb.)

sanibel-Unterputz-Einbaukörper

passend zu allen Unterputzmischern und -thermostaten, Kompakt-Lösung
DN 15 ohne Absperrung sanibel-Nr. 79 04 752
DN 20 mit Absperrung sanibel-Nr. 79 04 753



Wannenfüll- und Brausethermostat

Unterputz, Fertigmontageset, verchromt, mit Regelteil, keramischer Mengenregulierung und keramischer Umstellung Brause/Wanne, Temperaturwählgriff mit Sicherheitssperre bei 38 °C, Rosette Ø 170 mm
sanibel-Nr. 79 04 785



Brausethermostat

Unterputz, Fertigmontageset, verchromt, mit Regelteil und keramischer Mengenregulierung, Temperaturwählgriff mit Sicherheitssperre bei 38 °C, Rosette Ø 170 mm
sanibel-Nr. 79 04 784



Brausethermostat

Unterputz, Fertigmontageset, verchromt, ohne Mengenregulierung, Temperaturwählgriff mit Sicherheitssperre bei 38 °C, Rosette Ø 170 mm
sanibel-Nr. 79 04 783



Wannen-Dreilocharmatur

Einhandmischer mit verchromten Funktions- und Sichtteilen für Wannen- oder Fliesenrandmontage bei Badewannen, Umstellung Brause/Wanne, Schlauchdurchführung drehbar, mit Stabhandbrause 1-strahlig, Brauseschlauch 1750 mm lang, silbergrau
sanibel-Nr. 79 04 726



Wanneneinlauf

starrer Gussauslauf, verchromt, mit Innen- oder Außengewinde, mit Strahlregler CACHÉ®, Ausladung 180 mm, Rosette Ø 75 mm
sanibel-Nr. 79 04 730



Fertigmontageset für Absperrventil

verchromt, passend für sanibel-Unterputzventilkörper, Markierung kalt, warm, neutral, Rosette Ø 75 mm
sanibel-Nr. 79 04 733



Passende Handbrausen und Brauseschläuche finden Sie auf der Folgeseite.



Handbrause einstrahlig

DN 15 (½"), verchromt, Ø 105 mm, mit Brauseregen, soft-clean Antikalkknoppen grau, Sprayplatte weiß, KTW-geprüft, Durchflussmenge 11²⁾ / 14³⁾ l/min., für Durchlauferhitzer geeignet
sanibel-Nr. 79 05 160

Handbrause dreistrahlig

DN 15 (½"), verchromt, Ø 105 mm, umstellbar auf Brauseregen, Massage- oder Mixstrahl, soft-clean Antikalkknoppen grau, Sprayplatte und Verstellring weiß, KTW-geprüft, Durchflussmenge 10²⁾ / 13³⁾ l/min., für Durchlauferhitzer geeignet
sanibel-Nr. 79 05 161

Stabhandbrause rund einstrahlig

DN 15 (½"), aus Metall, verchromt, Ø 23 mm, 180 mm lang, mit Brauseregen, soft-clean Antikalkknoppen grau, Durchflussmenge 15 l/min.¹⁾, für Durchlauferhitzer geeignet
sanibel-Nr. 79 05 120



Wannen-Brauseset einstrahlig

bestehend aus: Handbrause Ø 105 mm, Wandbrausehalter und Brauseschlauch classic-chromline 1250 mm lang, mit Befestigungsmaterial, verchromt
sanibel-Nr. 79 05 166



Wannen-Brauseset dreistrahlig

bestehend aus: Handbrause Ø 105 mm, Wandbrausehalter und Brauseschlauch classic-chromline 1250 mm lang, mit Befestigungsmaterial, verchromt
sanibel-Nr. 79 05 167



Stabhandbrause eckig einstrahlig

DN 15 (½"), aus Metall, verchromt, 35 x 15 mm, 199 mm lang, mit Brauseregen, soft-clean Antikalkknoppen grau, Durchflussmenge 15 l/min.¹⁾, für Durchlauferhitzer geeignet
sanibel-Nr. 79 05 171



Brauseschlauch

classic-chromline, DN 15 (½"), aus Kunststoff mit Metalleffekt, beide Seiten mit konischer Mutter, Verdrehschutz, nach DIN EN 1113 + KTW, silberfarbig
1250 mm lang sanibel-Nr. 79 05 140
1600 mm lang sanibel-Nr. 79 05 142
2000 mm lang sanibel-Nr. 79 05 144



Brauseschlauch

classic-starline, DN 15 (½"), aus Kunststoff mit Metalleffekt, beide Seiten mit konischer Mutter, Verdrehschutz, nach DIN EN 1113 + KTW, chromfarbig
1250 mm lang sanibel-Nr. 79 05 168
1600 mm lang sanibel-Nr. 79 05 169
2000 mm lang sanibel-Nr. 79 05 170



Bei Fragen zu passenden Wandanschlussbögen und -brausehaltern berät Sie Ihr kompetenter Fachhändler vor Ort.
www.sanibel.de/ausstellungen

Showerpipe Brausesystem

verchromt, Duschsystem zum Anschluss an bestehende Armatur oder Wandanschlussbogen, Gesamtlänge 1095 mm, variabler Bohrabstand 700 – 950 mm, Metallrohr Ø 22 mm, Ausladung 500 mm, Oberfläche verchromt, mit Gleiter und Befestigungsmaterial, bestehend aus:

3-Wegeventil DN 15 (½") zur Umstellung zwischen Kopf- und Handbrause

sanibel 3001-Handbrause DN 15 (½"), Ø 105 mm, dreistrahlig

sanibel-Kopfbrause, rund, Ø 200 mm, voller Brauseregen, mit Kugelgelenk, soft-clean Antikalkknoppen manhattengrau, Sprayplatte verchromt, Durchflussmenge 17 l/min. ¹⁾

sanibel-Brauseschläuche DN 15 (½"), aus Kunststoff, classic-silverline 1600 mm, mit Drehkonus/Konus und 800 mm lang, mit Konus/Konus, geprüft nach den mechanischen Eigenschaften der DIN EN 1113, KTW Zulassung, geeignet für Durchlauferhitzer
sanibel-Nr. 79 05 173

(ohne Abb.) Ausführung wie oben

Kopfbrause, Ø 250 mm, Ausladung 525 mm

sanibel-Nr. 79 05 174



Wandstange

verchromt, Metallrohr Ø 22 mm, 960 mm lang, (Bohrabstand 915 mm), horizontal und vertikal verstellbarer Gleiter, mit Halterung für konische Muttern, mit Befestigungsmaterial
sanibel-Nr. 79 05 185

(ohne Abb.) Ausführung wie oben
740 mm lang, (Bohrabstand 695 mm)
sanibel-Nr. 79 05 184



Brauseset Handbrause

verchromt, bestehend aus: Wandstange Ø 22 mm, Handbrause Ø 105 mm, Brauseschlauch classic starline, 1600 mm lang, mit Gleiter und Befestigungsmaterial

Wandstange 740 mm lang (Bohrabstand 695 mm)

Handbrause einstrahlig sanibel-Nr. 79 05 180

❶ Handbrause dreistrahlig sanibel-Nr. 79 05 181

Wandstange 960 mm lang (Bohrabstand 915 mm)

Handbrause einstrahlig sanibel-Nr. 79 05 182

Handbrause dreistrahlig sanibel-Nr. 79 05 183



Wandstange VARIO

verchromt, Metallrohr Ø 22 mm, 900 mm lang, mit variablem Bohrabstand, horizontal und vertikal verstellbarer Gleiter, Neigungswinkel stufenlos verstellbar, mit Halterung für konische Muttern, mit Befestigungsmaterial
sanibel-Nr. 79 05 190



Seifenablage rechteckig

aus Metall, für Wandstangen Ø 22 mm, nachträgliche Montage möglich

Montage rechts sanibel-Nr. 79 05 187

(ohne Abb.) Ausführung wie oben

Montage links sanibel-Nr. 79 05 186



Brauseset Stabhandbrause

verchromt, bestehend aus:
Wandstange aus Metall, Ø 22 mm, 900 mm lang, Stabhandbrause rund einstrahlig, Brauseschlauch classic-chromline, 1600 mm lang, mit Gleiter und Befestigungsmaterial
sanibel-Nr. 79 05 172



Wandstange aus Metall

verchromt, Ø 22 mm, 900 mm lang, (Bohrabstand 722 und 755 mm), mit Halterung für konische Muttern, zwei stabile Endstücke aus Metall, horizontal und vertikal verstellbarer Gleiter aus Metall, Neigungswinkel stufenlos verstellbar, mit Befestigungsmaterial
sanibel-Nr. 79 05 150





1 Brauseset Handbrause

verchromt, bestehend aus:
Wandstange Ø 22 mm,
Handbrause Ø 105 mm,
Brauseschlauch classic starline,
1600 mm lang, mit Gleiter und
Befestigungsmaterial
sanibel-Nr. 79 05 181

Showerpipe Thermostatset

Duschsystem, verchromt, Gesamtlänge 1095 mm,
Ausladung ca. 510 mm, variabler Bohrabstand
700 – 950 mm, Metallrohr Ø 22 mm, Oberfläche
verchromt, mit Gleiter und Befestigungsmaterial,
bestehend aus:

Thermostatbatterie DN 15 (½"), mit Heißwassersperre
bei 38 °C und Verbrühschutz bei Kaltwasser-Druckabfall,
schnelle Temperaturregelung

Handbrause DN 15 (½"), Ø 105 mm, dreistrahlig

Kopfbrause, rund, Ø 200 mm, voller Brauseregen,
mit Kugelgelenk, soft-clean Antikalkknoppen manhattengrau,
Sprayplatte verchromt, Durchflussmenge 17 l/min. ¹⁾

Brauseschlauch DN 15 (½"), aus Kunststoff,
classic-silverline 1600 mm, mit Drehkonus,
geprüft nach den mechanischen Eigenschaften der
DIN EN 1113, KTW Zulassung, geeignet für Durchlauferhitzer

sanibel-Nr. 79 05 176



Showerpipe Brausesystem Stabhandbrause

Duschsystem, verchromt, zum Anschluss an bestehende
Armatur oder Wandanschlussbogen, Gesamtlänge 1095 mm,
Ausladung ca. 525 mm, variabler Bohrabstand 700 – 950 mm,
Metallrohr Ø 22 mm, Oberfläche verchromt, mit Gleiter und
Befestigungsmaterial, bestehend aus:

3-Wegeventil DN 15 (½") zur Umstellung
zwischen Kopf- und Handbrause

Stabhandbrause DN 15 (½"), rund, einstrahlig

Kopfbrause, rund, Ø 250 mm, voller Brauseregen, mit
Kugelgelenk, soft-clean Antikalkknoppen manhattengrau,
Sprayplatte verchromt, Durchflussmenge 17 l/min. ¹⁾

Brauseschläuche DN 15 (½"), aus Kunststoff, classic-silverline
1600 mm, mit Drehkonus/Konus und 800 mm lang, mit Konus/
Konus, geprüft nach den mechanischen Eigenschaften der DIN
EN 1113, KTW Zulassung, geeignet für Durchlauferhitzer

sanibel-Nr. 79 05 175





Wandbrausearm rund

verchromt, DN 15 (½"), Ø 24 mm, aus Messing,
mit massiver Messing-Schraubrosette Ø 63 mm

Rosette	Länge	sanibel-Nr.
rund	350 mm	79 04 940
rund	400 mm	79 04 941
softedge	350 mm	79 04 969
softedge	400 mm	79 04 970



Deckenbrausearm rund

verchromt, DN 15 (½"), Ø 24 mm, aus Messing,
mit massiver Messing-Schraubrosette Ø 63 mm

Rosette	Länge	sanibel-Nr.
rund	165 mm	79 04 939
softedge	165 mm	79 04 971



Wandbrausearm eckig

verchromt, DN 15 (½"), 22 x 22 mm, aus Messing,
mit massiver Messing-Steckrosette 54 x 54 mm
350 mm lang sanibel-Nr. 79 04 947
400 mm lang sanibel-Nr. 79 04 948



Deckenbrausearm eckig

verchromt, DN 15 (½"), 24 x 24 mm, aus Messing,
mit massiver Messing-Steckrosette 54 x 54 mm
165 mm lang sanibel-Nr. 79 04 946

Kopfbrause

Edelstahl spiegelpoliert, DN 15 (½"), einstrahlig mit vollem Brauseregen,
4 mm flache Konstruktion mit umlaufendem Edelstahlkern,
schwenkbares Kugelgelenk, hochwertiges Design mit Antikalkknoppen
zur vereinfachten Reinigung, geeignet für Durchlauferhitzer ²⁾



Kopfbrause rund

Durchflussmenge ¹⁾	Ø	sanibel-Nr.
12 l/min.	200 mm	79 04 935
15 l/min.	250 mm	79 04 936
15 l/min.	300 mm	79 04 937
18 l/min.	400 mm	79 04 938



Kopfbrause eckig

Durchflussmenge ¹⁾	L/B	sanibel-Nr.
12 l/min.	200 x 200 mm	79 04 942
15 l/min.	250 x 250 mm	79 04 943
15 l/min.	300 x 300 mm	79 04 944
18 l/min.	400 x 400 mm	79 04 945



Kopfbrause softedge

Durchflussmenge ¹⁾	L/B	sanibel-Nr.
12 l/min.	200 x 200 mm	79 04 965
15 l/min.	250 x 250 mm	79 04 966
15 l/min.	300 x 300 mm	79 04 967
18 l/min.	400 x 400 mm	79 04 968

¹⁾ Durchflussmenge gemessen bei 3 bar Wasserdruck.

²⁾ ab 28 KW mit mind. 15 l/min.

„WIR DUSCHEN
MIT GENUSS!“

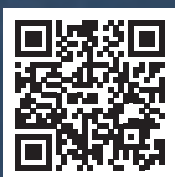

sanibel
► IMEDIATHEK
Brausen
in Funktion



sanibel-Regenmodule und Deckenpaneele

Sie wünschen sich eine Wellnessdusche der Extraklasse? Für dieses pure Duserlebnis bietet sanibel hochwertige Regenmodule und Paneele zum Deckeneinbau an. Diese ermöglichen mit unterschiedlichen Formen und Größen vollkommen neue Gestaltungsmöglichkeiten für Ihr Bad. Verschiedene Strahlarten und optionale LED-Beleuchtung machen die Dusche zum wahren Vergnügen – Tag für Tag.

Fragen Sie uns – wir beraten Sie gerne.

Entdecken Sie hierzu die Broschüre sanibel 4001 STYLE.



„UNSER BAD IST
FAST DAS ZWEITE
WOHNZIMMER.“



ORDNUNG, RESERVE, SHOW:

▶ BADMÖBEL UND SPIEGELSCHRÄNKE

▶ SPIEGELSCHRÄNKE

▶ WASCHTISCHUNTERBAUTEN

▶ MITTELSCHRÄNKE

▶ HOCHSCHRÄNKE



FREI
WÄHLBAR
12 DEKORE



78 Weiß-Hochglanz



79 Anthrazit-Hochglanz



01 Weiß-Matt



42 Terra-Matt



72 Steingrau



59 Eiche-Kansas



37 Eiche-Nebraska



49 Eiche-Santana



55 Linde-Hell



17 Ulme-Impresso



14 Pinie-Grau



35 Pinie-Schwarz

„MEIN
NEUES BAD.“



Entdecken Sie alle Farben und Dekore
der sanibel 3001 Badmöbel

Kombinieren Sie Ihr persönliches Set aus einer vielfältigen Variationsbreite der sanibel 3001-Badmöbel – einzelne Möbel oder im kombinierten Set. Wählen Sie Ihren Spiegelschrank und Waschtischunterbau in der passenden Breite aus und erweitern Sie diese mit einem passenden Schrank. Für ein individuelles Design sind Fronten und Korpusse aus zwölf Dekoren wählbar.



Spiegelschrank

Wählen Sie aus zwei unterschiedlichen Modellen mit Beleuchtung und vielen technischen Raffinessen wie Steckdose, Vergrößerungsspiegel oder Magnetleiste, jeweils verfügbar in drei Breiten.



Waschtischunterbau

Perfekt abgestimmt auf die 3001-Waschtische bietet der Waschtischunterbau idealen Stauraum bei ansprechender Optik – erhältlich in drei Breiten und drei Ausführungen.



Schrank

Für ein „Mehr“ an Stauraum gibt es vielfältige Variationen geräumiger Schränke: Hochschränke, Mittelschränke, Unterschränke – ganz wie Sie wollen mit Schubladen, Auszügen oder Einlegeböden.

Eine Übersicht aller Badmöbel-Varianten finden Sie ab Seite 114.

1 Waschtischunterbau

passend zu Waschtisch sanibel-Nr. 73 07 502,
1 Auszug oben, 1 Auszug unten mit Inneneinteilung, B/H/T 950 x 635 x 465 mm
Linde-Hell sanibel-Nr. 82 32 332

2 Waschtisch aus Keramik

weiß, unterbaufähig, mit Hahnloch,
mit Überlaufloch, ohne Armatur,
L/B 1000 x 490 mm
Oberfläche CLEAN sanibel-Nr. 73 07 502



Für alle sanibel 3001-Badmöbel gilt:

- Thermoform-Fronten mit Dekor-Folie, 4-seitig verformt, Maserung Waschtischunterbau horizontal, Unter-, Mittel- und Hochschrank vertikal
- Korpus mit Melamindekor, Direktbeschichtung, Maserung vertikal, Abdeckplatte, Ablagekonsole horizontal
- 12 verschiedene Dekore zur Auswahl
- verchromter Bügelgriff
- Waschtischunterbauten passend für 3001 Keramik-Waschtische
- Waschtischunterbauten optional mit verchromtem Handtuchhalter, 440 mm breit
- alle Auszüge und Schubladen mit Softeinzug
- inklusive Montagematerial
- gemäß aktueller TÜV-Normen
- GS-Zeichen für geprüfte Sicherheit
- VDE-geprüfte Elektroteile

1



Weitere Spiegelschränke
finden Sie auf Seite 114.



sanibel Badmöbel
► **SLIDESHOW**
Dekorvarianten

2





Für die sanibel 3001-Spiegelschränke gilt:

- mit Beleuchtung coolwhite, 4000 K – Energieeffizienzklasse A - A⁺,
- in den Breiten 650 / 800 / 1000 mm
- Korpus mit Direktbeschichtung, 12 verschiedene Dekore zur Auswahl
- Doppelspiegeltüren
- Ganzmetall-Scharniere mit integrierter Dämpfung
- Innenbeleuchtung
- Lichtschalter
- Steckdose
- Vergrößerungsspiegel
- Magnetleiste
- Kunststoffablage
- verchromte Klebgriffe

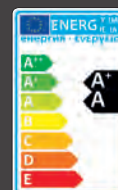

„Überzeugend und komfortabel bis ins Detail!“



1 Spiegelschrank

B/H/T 1000 x 616 x 150 mm, 2 vertikalen LED-Leuchten, Lichtaustritt vorne und seitlich, 2 Drehtüren, 4 Glaseinlegeböden
Eiche-Nebraska sanibel-Nr. 82 32 376

2 Waschtischunterbau

passend zu Waschtisch sanibel-Nr. 73 07 102, B/H/T 950 x 635 x 465 mm, 1 Auszug oben, 1 Auszug unten mit Inneneinteilung
Eiche-Nebraska sanibel-Nr. 82 32 363

3 Hochschrank

B/H/T 350 x 1771 x 343 mm, mit 1 Tür, 1 Fachboden, 3 Glaseinlegeböden, 1 Schublade, 1 Auszug, Anschlag rechts
Eiche-Nebraska sanibel-Nr. 82 32 353



„UNSER BAD IST
DAS SCHÖNSTE.“
„SAGT MAMI AUCH.“

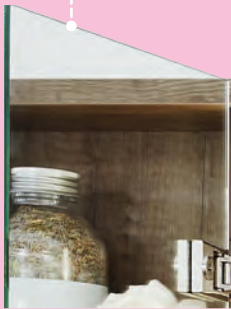

Doppelspiegeltüren

Die Verspiegelung innen und außen schafft neue Betrachtungsmöglichkeiten.



Vergrößerungsspiegel

Für Detail-Liebhaber beim Schminken oder Rasieren.

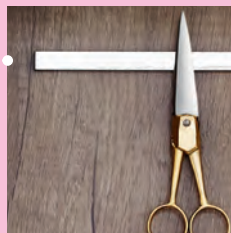

Magnetleiste

Ein praktischer Platz für viele Badutensilien.



LED-Beleuchtung

Effizient und dabei äußerst sparsam.

LED-BELEUCHTUNG
ENERGIEEFFIZIENZ-
KLASSE A⁺



Spezialscharniere

Ganzmetall-Scharniere mit integrierter Dämpfung.

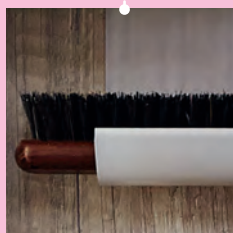

Ablageschale

Wohin nur mit den Kleinteilen? In dieser Ablageschale geht nichts mehr verloren.

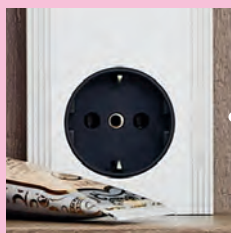

Steckdose

Fest integriert im Inneren für mehr Sicherheit.



Lichtschalter

In Griffnähe komfortabel zu betätigen.



DURCHDACHTÉ DETAILS

- 5 mm starke Kristallglasböden mit rundum geschliffenen Kanten
- Scharniere mit integrierter Dämpfung
- Waschtischunterbauten optional mit verchromtem Handtuchhalter

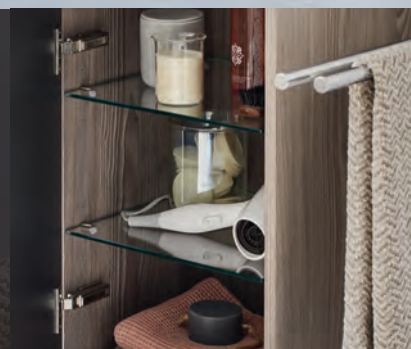

1 Spiegelschrank

B/H/T 800 x 616 x 150 mm
2 vertikalen LED-Leuchten, Energieeffizienz-
klasse A+, Lichtaustritt vorne und seitlich,
2 Drehtüren, 4 Glaseinlegeböden
Pinie-Grau sanibel-Nr. 82 38 424

2 Waschtischunterbau

passend zu Waschtisch 800 mm
sanibel-Nr. 73 07 101/501,
B/H/T 700 x 635 x 465 mm,
1 Auszug oben, 1 Auszug unten
mit Inneneinteilung
Pinie-Grau sanibel-Nr. 82 38 406

3 Mittelschrank

B/H/T 350 x 902 x 343 mm,
1 Tür, Anschlag links,
2 Glaseinlegeböden, 2 Schubladen
Pinie-Grau sanibel-Nr. 82 38 365

4 Hochschrank

B/H/T 350 x 1771 x 343 mm,
2 Türen, Anschlag links, 1 Fachboden,
4 Glaseinlegeböden, 2 Schubladen
Pinie-Grau sanibel-Nr. 82 38 335

„ZU SCHÖN,
UM WAHR
ZU SEIN.“



1
„HIER HABEN
AUCH UNSERE
GÄSTE PLATZ.“



1 Spiegelschrank

B/H/T 800 x 770 x 149 mm,
mit Aufbauleuchte 650 mm lang,
Energieeffizienzklasse A++,
3 Doppelspiegeltüren, 6 Glaseinlegeböden,
Steingrau sanibel-Nr. 82 32 445

2 Waschtischunterbau

passend zu Waschtisch sanibel-Nr. 73 07 101/501,
B/H/T 700 x 555 x 465 mm,
1 Auszug mit Inneneinteilung, 1 Innenauszug
Steingrau sanibel-Nr. 82 32 385





1 Hochschrank

B/H/T 350 x 1771 x 343 mm,
Anschlag rechts, 1 Fachboden,
3 Glaseinlegeböden
Weiß-Hochglanz sanibel-Nr. 82 32 121

2 Waschtischunterbau

passend zu Waschtisch sanibel-Nr. 73 07 101,
B/H/T 700 x 555 x 465 in mm, mit Auszug
Weiß-Hochglanz sanibel-Nr. 82 32 140

3 Waschtischmischer XL

verchromt, starrer Gussauslauf,
Luftsprudler mit verstellbarem Strahlwinkel
sanibel-Nr. 79 04 707

4 Lotionspender

verchromt, mit Lotionspendereinsatz
aus Kristallglas, klar, mit Pumpe
sanibel-Nr. 81 45 653

5 Glashalter

verchromt, mit Glas aus Kristallglas, klar
sanibel-Nr. 81 45 651





„ACH, HIER SIND
MEINE FLIP-FLOPS!“



1

3

2

„DAS MIT DEM
HOLZ GEFÄLLT MIR
AM BESTEN.“

1 Spiegelschrank

B/H/T 1000 x 616 x 150 mm, 2 vertikalen
LED-Leuchten, Lichtaustritt vorne und seitlich,
Energieeffizienzklasse A+,
2 Drehtüren, 4 Glaseinlegeböden
Linde-Hell sanibel-Nr. 82 32 343

2 Waschtischunterbau

passend zu Waschtisch sanibel-Nr. 73 07 102/502,
B/H/T 950 x 635 x 465 mm, 1 Auszug oben,
1 Auszug unten mit Inneneinteilung
Linde-Hell sanibel-Nr. 82 32 332

3 Hochschrank

B/H/T 350 x 1771 x 343 mm,
1 Tür, Anschlag rechts, 1 Fachboden,
3 Glaseinlegeböden
Linde-Hell sanibel-Nr. 82 32 311

4 Mittelschrank

B/H/T 580 x 1106 x 343 mm, 2 Türen,
1 Fachboden, 2 Schubladen, 2 Glaseinlegeböden
Linde-Hell sanibel-Nr. 82 32 315



**SPIEGEL
MIT ZUBEHÖR:**

- BRILLIANT MODUL
- KOSMETIKSPIEGEL
- LICHTWECHSLER

2

1

3



LED-S Leuchtspiegel:

- durchgängig satinierter Lichtstreifen sorgt für gleichmäßige Beleuchtung (ohne Spiegelrand)
- hochwertiges Spiegelglas mit geschliffenen Kanten
- umweltfreundliche Beschichtung
- energiesparende LED-Lichtpaneele
Energieeffizienzklasse A⁺
- Halterung und Sichtschutz links und rechts aus Edelstahl-Profilen
- unsichtbare Aufhängung
- mit Schalter



„DER ZAUBER LIEGT
IN DEN DETAILS.“



Kosmetikspiegel

- 5-fach Vergrößerung
- Ø 205 mm inkl. Satinierung
- mit eigenem Lichtwechsler Warmwhite/Coolwhite und Dimmfunktion zur individuellen Lichtgestaltung
- individuell positionierbar, fugenlos und flächenbündig hinter der Glasfläche platziert

1 Leuchtspiegel LED-1 S

B/H/T 800 x 600 x 45 mm,
ein satinierter Lichtstreifen mit
direkter Beleuchtung 45 mm breit,
LED-Lichtpaneele (4000 K – EEK A+),
mit 1 Schalter
sanibel-Nr. 81 33 502

zusätzlich mit:

2 Kosmetikspiegel

sanibel-Nr. 81 33 537

3 Brilliant Modul

zur Waschtischbeleuchtung,
satinierter Lichtstreifen unten, 10 mm
sanibel-Nr. 81 33 538

Lichtwechsler

cool/warm, stufenlos dimmbare
Lichtfarbe und Lichtintensität
sanibel-Nr. 81 33 443



Entdecken Sie Leuchtspiegel und Badmöbel
in Funktion in unserer Online-Mediathek

WWW.SANIBEL.DE/MEDIATHEK

► FILME UND MEHR

sanibel-Leuchtspiegel

Weitere sanibel-Leuchtspiegel finden Sie in
der ansprechend gestalteten Badmöbel-Broschüre.

Fragen Sie uns – wir beraten Sie gerne.





„SPIEGLEIN, SPIEGLEIN ...
ACH, ICH WEISS SCHON,
WER DIE SCHÖNSTE IST!“

DAS i-TÜPFELCHEN:



SPIEGEL UND ACCESSOIRES

- ▶ KOSMETIKSPIEGEL
- ▶ ABLAGEN UND KÖRBE
- ▶ BADE- UND HANDTUCHHALTER
- ▶ SEIFEN- UND LOTIONSPENDER
- ▶ TOILETTENBÜRSTEN- UND PAPIERHALTER
- ▶ SPIEGELKLEMMLEUCHTEN



HIGHLIGHT
LICHTFARBE
STUFENLOS
EINSTELLBAR



Die Ausstattungsserie sanibel 3001:

- aus Messing und Zinkdruckguss
- verchromt
- mit Glasteilen aus Kristallglas
klar oder satiniert



Ablage

aus Kristallglas, klar, mit Wandkonsolen,
verchromt, Ausladung 112,5 mm
B/T 500 x 100 mm sanibel-Nr. 81 45 643
B/T 600 x 100 mm sanibel-Nr. 81 45 644



Badetuchhalter

verchromt, 600 mm sanibel-Nr. 81 45 640
verchromt, 800 mm sanibel-Nr. 81 45 641



Wannengriff

verchromt, 300 mm
sanibel-Nr. 81 45 642



Glashalter

verchromt, mit Glas aus Kristallglas, klar
sanibel-Nr. 81 45 651



Seifenhalter

verchromt, mit Schale aus Kristallglas, klar
sanibel-Nr. 81 45 652



Lotionspender

verchromt, mit Lotionspendereinsatz
aus Kristallglas, klar, Pumpe aus Kunststoff
sanibel-Nr. 81 45 653



Handtuchhalter schwenkbar

verchromt, 2-teilig
Ausladung 337 mm sanibel-Nr. 81 45 648
Ausladung 437 mm sanibel-Nr. 81 45 649



Handtuchhalter starr

verchromt
Ausladung 310 mm sanibel-Nr. 81 45 690
Ausladung 410 mm sanibel-Nr. 81 45 691



Handtuchring

verchromt, geschlossen, 190 mm breit
sanibel-Nr. 81 45 650



Doppelhandtuchhaken

verchromt, 76 mm breit, Ausladung 46 mm
sanibel-Nr. 81 45 647



Handtuchhaken

verchromt, Ø 14,5 mm breit
Ausladung 35 mm sanibel-Nr. 81 45 645
Ausladung 50 mm sanibel-Nr. 81 45 646



Türetagere

verchromt, zum Einhängen, mit 2 tiefen Körben, (B/H/T) 225 x 703 x 97 mm
sanibel-Nr. 81 45 661



Duschwischer

verchromt, mit Wandhalterung,
(B/H) 255 x 187 mm
sanibel-Nr. 81 45 662



Eckseifenkorb

verchromt, mit verdeckter, direkter Befestigung,
Schenkellänge 184,5 mm, Höhe 80 mm
sanibel-Nr. 81 45 659



Seifenkorb

verchromt, mit verdeckter, direkter Befestigung, (B/H/T) 225 x 89,5 x 92 mm
sanibel-Nr. 81 45 660



Toilettenbürstengarnitur

verchromt, mit Einsatz aus satiniertem Kristallglas,
Bürste mit verchromtem Griff
sanibel-Nr. 81 45 656



Papierhalter

verchromt, mit Deckel
sanibel-Nr. 81 45 654



Papierhalter

verchromt, offen
sanibel-Nr. 81 45 655



Abfallbehälter

mit Deckel, 5 l,
Standmodell
sanibel-Nr. 81 45 657



LED-Rasier- und Kosmetikspiegel

mit Spiralkabel und Stecker, 230 V,
Wandmodell, rund, mit Gelenkarm,
beidseitig verspiegelt, Vergrößerung
3- und 7-fach, mit LED-Beleuchtung
(kalt: 6000 K/warm 3000 K), Energie-
effizienzklasse A–A++, Lichtfarbe und
Lichtstärke stufenlos einstellbar,
Ø 202,4 mm, Gesamthöhe 244,2 mm,
Gesamtbreite 304,2 mm
sanibel-Nr. 81 45 668

(ohne Abb.) Ausführung wie oben
mit direktem Stromanschluss, 230 V,
ohne Spiralkabel und Stecker
sanibel-Nr. 81 45 667



Kosmetiktuchbox

verchromt, wandhängend, mit verdeckter Befestigung, (B/H/T) 251 x 141 x 79 mm
sanibel-Nr. 81 45 658

1 LED-Spiegelklemmleuchte

horizontal, (4000K), Klemmbereich 4 – 6 mm,
mit Vorschaltgerät, verchromt, 500 mm lang,
Energieeffizienzklasse A–A++
sanibel-Nr. 81 45 665

ENERGIEEFFIZIENZ-
KLASSE A–A++
**HIGH-POWER
LED**



LED Spiegelklemmleuchte

horizontal, 6 Watt, 4000 K, verchromt,
mit Vorschaltgerät, Klemmbereich 4 – 6 mm,
Stromanschluss 230 V, 50 Hz, ohne Schalter,
Energieeffizienzklasse A–A++,
500 mm lang sanibel-Nr. 81 45 665

(ohne Abb.) Ausführung wie oben

300 mm lang sanibel-Nr. 81 45 663

400 mm lang sanibel-Nr. 81 45 664



LED Spiegelklemmleuchte

vertikal, 6 Watt, 4000 K, verchromt,
mit Vorschaltgerät, Klemmbereich 4 – 6 mm,
Stromanschluss 230 V, 50 Hz,
Energieeffizienzklasse A–A++
500 mm lang sanibel-Nr. 81 45 666



Ersatzteile erhalten Sie bei Bedarf
auf Anfrage bei Ihrem kompetenten
Fachhändler ganz in Ihrer Nähe.
www.sanibel.de/ausstellungen

„WO FINDE ICH DENN DIE TOILETTENBÜRSTE?“



1 WC-Modul

Unterputz, Glasoberfläche optiwhite, WC-Modul mit Fächern für WC-Papier, Reservepapier und integrierter WC-Bürstengarnitur, hochwertige Aluminiumkonstruktion mit Glastüren, Unterputzmodule immer mit Einbaurahmen bestellen, Türanschlag rechts, B/H/T 170 x 811 x 156 mm
sanibel-Nr. 81 45 684

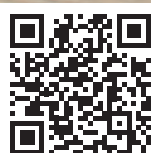

Entdecken Sie sanibel-Produkte in Funktion in unserer Online-Mediathek

WWW.SANIBEL.DE/MEDIATHEK

► FILME UND MEHR



WC-Modul

Unterputz, Glasoberfläche optiwhite, WC-Modul mit Fächern für WC-Papier, Reservepapier und integrierter WC-Bürstengarnitur, hochwertige Aluminiumkonstruktion mit Glastüren, Unterputzmodule immer mit Einbaurahmen bestellen, B/H/T 170 x 811 x 156 mm

Türanschlag links

sanibel-Nr. 81 45 683

Türanschlag rechts

sanibel-Nr. 81 45 684



WC-Modul

Unterputz, Glasoberfläche schwarz, WC-Modul mit Fächern für WC-Papier, Reservepapier und integrierter WC-Bürstengarnitur, hochwertige Aluminiumkonstruktion mit Glastüren, Unterputzmodule immer mit Einbaurahmen bestellen, B/H/T 170 x 811 x 156 mm

Türanschlag links

sanibel-Nr. 81 45 685

Türanschlag rechts

sanibel-Nr. 81 45 686

Einbaurahmen

passend für WC Module,
B/H/T 174 x 805 x 150 mm
sanibel-Nr. 81 45 687





EPS-Anbaumodul A19 Schamwand

zur WC-Platzgestaltung, Hartschaum-Element aus EPS mit werkseitiger Abdichtung, verfließungsfertig, mit integriertem Einbaurahmen passend für den Einbau eines sanibel 3001-WC Moduls (81 45 683/81 45 684/81 45 685/81 46 686) im Lieferumfang enthalten:

1 Systemschiene zur Befestigung des Moduls an einer bestehenden Wand, 1 Kartusche Montagekleber, Rückwand zum Verschließen, Lieferung ohne sanibel 3001 WC-Modul, B/H/T 800 x 1200 x 175 mm
sanibel-Nr. 70 80 932



Montagebox A19 rahmenlos

für Wandnische, Montage vorstehend oder abschließend mit der Wand möglich, aus Mineralwerkstoff, Farbe weiß, inklusive abgedichtetem Unterputz-Grundkörper und Abdichtungsmanschette für Trockenbau

B/H/T 200 x 300 x 120 mm	sanibel-Nr. 70 80 920
B/H/T 300 x 300 x 120 mm	sanibel-Nr. 70 80 921
B/H/T 600 x 300 x 120 mm	sanibel-Nr. 70 80 922
B/H/T 800 x 300 x 120 mm	sanibel-Nr. 70 80 923
B/H/T 1000 x 300 x 120 mm	sanibel-Nr. 70 80 924

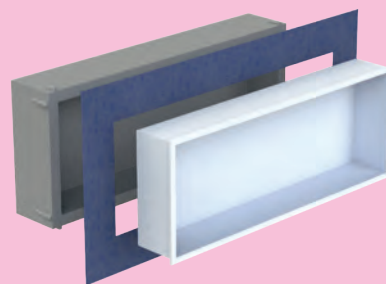

Montagebox A19 mit Rahmen

für Wandnische, der Rahmen verdeckt die Schnittkante der Fliese, aus Mineralwerkstoff, Farbe weiß, inklusive abgedichtetem Unterputz-Grundkörper und Abdichtungsmanschette für Trockenbau

B/H/T 200 x 300 x 120 mm	sanibel-Nr. 70 80 926
B/H/T 300 x 300 x 120 mm	sanibel-Nr. 70 80 927
B/H/T 600 x 300 x 120 mm	sanibel-Nr. 70 80 928
B/H/T 800 x 300 x 120 mm	sanibel-Nr. 70 80 929
B/H/T 1000 x 300 x 120 mm	sanibel-Nr. 70 80 930



„BITTE EINTRETEN!“

Hier haben unsere Gäste ausreichend Platz zum Wohlfühlen – oder wir nutzen das Gästebad für einen entspannten Start in den Familienalltag.“



„WIR LIEBEN DEN MATERIAL-
MIX IM ANGRENZENDEN
GÄSTEBAD.“



„BITTE NICHT STÖREN,
BIN MAL KURZ WEG!“



PLANTSCHEN ODER GENIESSEN:

▶ **BADE- UND DUSCHWANNEN**

▶ **ACRYL-BADEWANNEN**

▶ **ACRYL-DUSCHWANNEN**



PRODUKT-
HIGHLIGHT
**2 RÜCKEN-
SCHRÄGEN**



„EIGENTLICH HABEN WIR
DIE GROSSE WANNE
JA NUR WEGEN DER
KINDER AUSGEWÄHLT.“



Acryl-Rechteckbadewanne DUO

weiß, 2 Rückenschrägen, Ab- und
Überlauf in der Mitte, ohne Füße,
L/B/T 1700 x 750 x 450 mm,
Nutzinhalt 150 l
sanibel-Nr. 70 75 057

(ohne Abb.) Ausführung wie oben
L/B/T 1800 x 800 x 450 mm, Nutzinhalt 165 l
sanibel-Nr. 70 75 073

L/B/T 1900 x 900 x 450 mm, Nutzinhalt 240 l
sanibel-Nr. 70 75 090



Acryl-Körperformbadewanne

weiß, mit Duschzone, ohne Füße,
L/B/T 1700 x 750 x 450 mm, Nutzinhalt 155 l
sanibel-Nr. 70 75 014

(ohne Abb.) Ausführung wie oben
L/B/T 1800 x 800 x 450 mm, Nutzinhalt 195 l
sanibel-Nr. 70 75 031

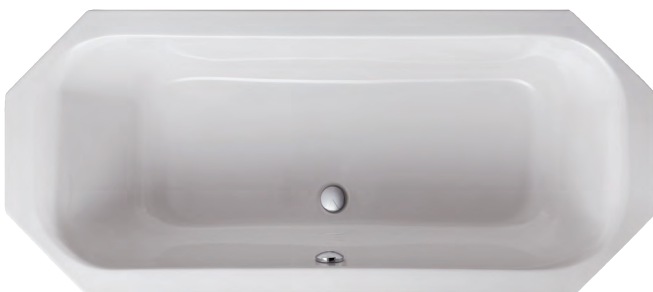

Acryl-Achteckbadewanne

weiß, 2 Rückenschrägen, Ab- und
Überlauf in der Mitte, ohne Füße,
L/B/T 1800 x 800 x 450 mm,
Nutzinhalt 180 l
sanibel-Nr. 70 75 154



Acryl-Ovalbadewanne

weiß, 2 Rückenschrägen, Ab- und
Überlauf in der Mitte, ohne Füße,
L/B/T 1800 x 800 x 450 mm,
Nutzinhalt 175 l
sanibel-Nr. 70 75 171

(ohne Abb.) Ausführung wie oben
L/B/T 1900 x 900 x 450 mm,
Nutzinhalt 245 l
sanibel-Nr. 70 75 197



TECHNISCHE MASSZEICHNUNGEN FINDEN
SIE RUND UM DIE UHR IM INTERNET AUF:
WWW.SANIBEL.DE/PROFIBEREICH



Acryl-Sechseckbadewanne

weiß, 2 Rückenschrägen, Ab- und Überlauf in der Mitte, ohne Füße, L/B/T 1900 x 900 x 450 mm, Nutzinhalt 165 l
sanibel-Nr. 70 75 138



Acryl-Eckbadewanne

weiß, (ohne Ecke), 2 Rückenschrägen, Ab- und Überlauf in der Mitte, ohne Füße, L/B/T 1400 x 1400 x 450 mm, Nutzinhalt 175 l
sanibel-Nr. 70 75 251

(ohne Abb.) Ausführung wie oben
L/B/T 1500 x 1500 x 450 mm,
Nutzinhalt 210 l
sanibel-Nr. 70 75 278



Acryl-Eckbadewanne

weiß, (mit Ecke), 2 Rückenschrägen, Ab- und Überlauf in der Mitte, ohne Füße, L/B/T 1400 x 1400 x 450 mm, Nutzinhalt 175 l
sanibel-Nr. 70 75 219

(ohne Abb.) Ausführung wie oben
L/B/T 1500 x 1500 x 450 mm,
Nutzinhalt 210 l
sanibel-Nr. 70 75 235



Schürze für sanibel 3001 Acryl-Eckbadewannen

(nur mit passendem Tragegestell zu verwenden):

- | | | |
|----------------|-----------------------|-----------------------|
| • Schürze | Schenkellänge 1400 mm | sanibel-Nr. 70 75 316 |
| | Schenkellänge 1500 mm | sanibel-Nr. 70 75 332 |
| • Tragegestell | lose | sanibel-Nr. 70 75 358 |
| | vormontiert | sanibel-Nr. 70 75 359 |



1 Pendeltür TPW

B/H 1000 x 2000 mm, Anschlag links,
silberpoliert/Echtglas
sanibel-Nr. 83 44 628

2 Trennwand W

B/H 1000 x 2000 mm, silberpoliert/Echtglas
sanibel-Nr. 83 44 648

3 Wannenfüll- und Brausethermostat

Unterputz, Rosette Ø 170 mm, verchromt
sanibel-Nr. 79 04 785

4 Acryl-Duschwanne

weiß, L/B/T 1000 x 1000 x 35 mm
sanibel-Nr. 70 75 481



Acryl-Duschwanne Quadrat superflach

weiß, ohne Füße, 90 mm Ablauflochdurchmesser
L/B/T 800 x 800 x 35 mm sanibel-Nr. 70 75 405

(ohne Abb.) Ausführung wie oben

L/B/T 900 x 900 x 35 mm sanibel-Nr. 70 75 464

L/B/T 1000 x 1000 x 35 mm sanibel-Nr. 70 75 481



Acryl-Duschwanne Rechteck superflach

weiß, ohne Füße, 90 mm Ablauflochdurchmesser
L/B/T 900 x 1000 x 35 mm sanibel-Nr. 70 75 503

(ohne Abb.) Ausführung wie oben

L/B/T 900 x 750 x 35 mm sanibel-Nr. 70 75 421

L/B/T 900 x 800 x 35 mm sanibel-Nr. 70 75 448

L/B/T 1000 x 800 x 35 mm sanibel-Nr. 70 75 502

L/B/T 1200 x 800 x 35 mm sanibel-Nr. 70 75 529

L/B/T 1200 x 900 x 35 mm sanibel-Nr. 70 75 530

L/B/T 1400 x 900 x 35 mm sanibel-Nr. 70 75 535



Acryl-Duschwanne Fünfeck superflach

weiß, ohne Füße, 90 mm Ablauflochdurchmesser,
Diagonalmaß D 630 mm

L/B/T 900 x 900 x 35 mm sanibel-Nr. 70 75 669

(ohne Abb.) Ausführung wie oben

Diagonalmaß D 707 mm

L/B/T 1000 x 1000 x 35 mm sanibel-Nr. 70 75 685



Acryl-Duschwanne Viertelkreis superflach

weiß, ohne Füße, 90 mm Ablauflochdurchmesser,
Radius 550 mm

L/B/T 800 x 800 x 35 mm sanibel-Nr. 70 75 600

(ohne Abb.) Ausführung wie oben

L/B/T 900 x 900 x 35 mm sanibel-Nr. 70 75 626

L/B/T 1000 x 1000 x 35 mm sanibel-Nr. 70 75 642



sanibel-DUSCHFLÄCHEN

Elemente mit integriertem Ablauf oder Rinnenkörper mit Gefälle, verfliesbar oder auch verlegefertig. Schnell und einfach zur bodenebenen Dusche – die montagefreundliche Lösung für Ihr Bad.

Fragen Sie uns – wir beraten Sie gerne

Entdecken Sie dazu die neue Broschüre sanibel-Duschelemente.



Entdecken Sie sanibel-Produkte in Funktion
in unserer Online-Mediathek

WWW.SANIBEL.DE/MEDIATHEK

► FILME UND MEHR

„BODENGLEICH
HEISST DOCH FREIE
FAHRT FÜR ALLE!“



WASSER MARSCH:

▶ DUSCHRINNEN

▶ DUSCHRINNEN

▶ DESIGNROSTE

▶ FLIESENMLDEN



KLUGE
DETAILS
HOCHWERTIG
VERARBEITET



1 Duschrinne

ohne Wandaufkantung, Flansch aus
Edelstahl und Seal-System-Dichtband,
Rinnenlänge
1000 mm sanibel-Nr. 70 82 903

2 Designrost PLATE II

für sanibel-Duschrinnen, aus poliertem
Edelstahl, gerade Ausführung, Länge 943 mm,
für Rinnenlänge
1000 mm sanibel-Nr. 70 82 923

JETZT NEU
MIT DICHT-
MANSCHETTE
ERLEICHTERT
DEN EINBAU



**sanibel 3001-Duschrinne,
gerade**

zum Einbau im Estrich zur Ausführung eines DIN-18534 konformen Anschlusses der sanibel 3001-Duschrinne an die Verbundabdichtung



**sanibel 3001-Duschrinne
mit Wandfliesenauflage**

zum Einbau an der Wand im Estrich zur Ausführung eines DIN-18534 konformen Anschlusses der sanibel 3001-Duschrinne an die Verbundabdichtung

Für die sanibel 3001-Duschrinne gilt:

- gerader Rinnenkörper, durchgängig geschlossen
- aus poliertem Edelstahl
- inklusive Seal System Dichtmanschette, werkseitig angebracht
- mit Bauzeitschutzabdeckung
- mit Kapillarschutzkante
- mit rückstausicherer Sekundärentwässerung
- Aufnahme zur Montage von optionalen Montagefüßen und zur Verankerung im Estrich
- mit 1 Anschlussstutzen, mittig für den Ablauf
- erfüllt Abdichtungsnorm DIN 18534

Rinnenlänge ¹⁾	Sichtmaß nach Einbau	sanibel-Nr.	Sichtmaß nach Einbau	sanibel-Nr.
700 mm	651 mm	70 82 950	651 mm	70 82 960
800 mm	751 mm	70 82 951	751 mm	70 82 961
900 mm	851 mm	70 82 952	851 mm	70 82 962
1000 mm	951 mm	70 82 953	951 mm	70 82 963
1200 mm	1151 mm	70 82 954	1151 mm	70 82 964

**„DER EINBAU?
EINFACHER
GEHT'S NICHT!“**

¹⁾ Rinnenlänge minus ca. 7 mm ergibt die Gesamtlänge

„DIE SCHÖNSTE ART,
WASSER ABFLIESSEN
ZU SEHEN.“



Weiteres Zubehör und Montageanleitungen
finden Sie in unserer ansprechend gestalteten
Broschüre sanibel-Duschrinnen.

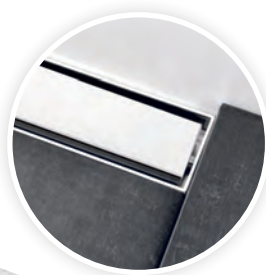

Designrost STEEL II

für sanibel-Duschrinnen, zum Einlegen in den
Rinnenkörper, Belastungsklasse K3 = 300 kg,
geschlossene Oberfläche, aus poliertem
Edelstahl, gerade Ausführung

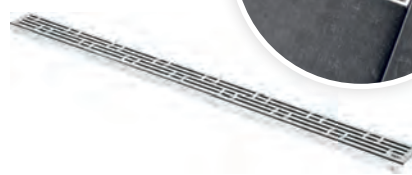

Designrost LINAS

für sanibel-Duschrinnen, zum Einlegen in den
Rinnenkörper, Belastungsklasse K3 = 300 kg,
gestanzte Ablauföffnungen, aus poliertem
Edelstahl, gerade Ausführung

für Rinnenlänge ¹⁾	Sichtmaß nach Einbau	sanibel-Nr.	Sichtmaß nach Einbau	sanibel-Nr.
700 mm	643 mm	70 82 925	643 mm	70 82 910
800 mm	743 mm	70 82 926	743 mm	70 82 911
900 mm	843 mm	70 82 927	843 mm	70 82 912
1000 mm	943 mm	70 82 928	943 mm	70 82 913
1200 mm	1143 mm	70 82 929	1143 mm	70 82 914

¹⁾ Rinnenlänge plus ca. 11 mm ergibt die Gesamtlänge

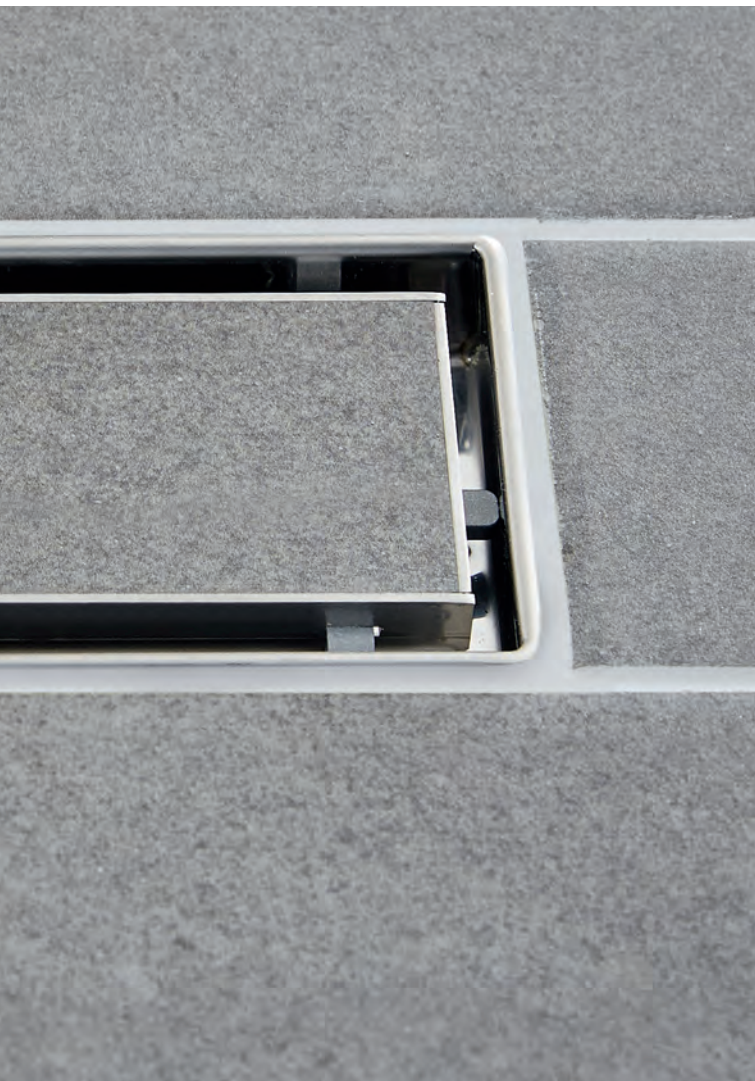

DIE SANIBEL-DESIGNROSTE UND -FLIESENMLDEN SIND NEBEN DER DUSCHRINNE AUCH IDEAL MIT DEN DUSCHELEMENTEN KOMBINIERBAR:



EXTREM
ZEITSPARENDE
MONTAGE

sanibel-LINE-Duschelement Multistar inklusive vormontierter Duschrinne

komplett eingedichtet, mit einseitigem Gefälle, für alle sanibel 3001-Designroste oder -Fliesenmulden, bodenbündig, rollstuhl-befahrbar, verfliesbares Hartschaum-Duschelement

Größe	Rinnenlänge	sanibel-Nr.
800 x 1200 x 50 mm	800 mm	70 80 635
900 x 1200 x 50 mm	900 mm	70 80 637
1000 x 1200 x 50 mm	1000 mm	70 80 628
1200 x 1200 x 50 mm	1200 mm	70 80 633

Duschelemente in weiteren Größen, Varianten mit vierseitigem Gefälle und Sonderanfertigungen verfügbar. Fragen Sie uns!

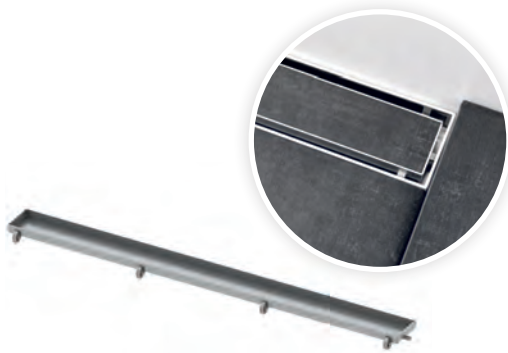

Fliesenmulde PLATE

für sanibel-Duschrinnen, zum Einlegen in den Rinnenkörper, Belastungsklasse K3 = 300 kg, zum bauseitigen Einkleben von Fliesen mit elastischem Kleber z. B. Silikon- oder Epoxidharzkleber (auf Fliesenverträglichkeit prüfen!), aus Edelstahl, mit polierten Sichtkanten, gerade Ausführung

Sichtmaß nach Einbau	sanibel-Nr.
645 mm	70 82 915
745 mm	70 82 916
845 mm	70 82 917
945 mm	70 82 918
1145 mm	70 82 919

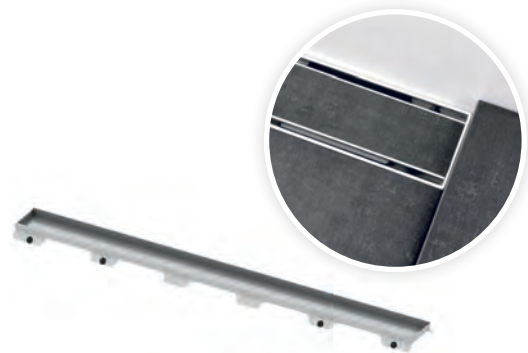

Fliesenmulde PLATE II

für sanibel-Duschrinnen, zum Einlegen in den Rinnenkörper, Belastungsklasse K3 = 300 kg, zum bauseitigen Einkleben von Fliesen mit elastischem Kleber z. B. Silikon- oder Epoxidharzkleber (auf Fliesenverträglichkeit prüfen!), aus poliertem Edelstahl, gerade Ausführung

Sichtmaß nach Einbau	sanibel-Nr.
643 mm	70 82 920
743 mm	70 82 921
843 mm	70 82 922
943 mm	70 82 923
1143 mm	70 82 924



„HAT JEMAND
DIE ZEITUNG
GESEHEN...?“



Entdecken Sie sanibel-Produkte in Funktion
in unserer Online-Mediathek

WWW.SANIBEL.DE/MEDIATHEK

► FILME UND MEHR

DUSCH-
ABTRENNUNG
SLIDE
OPTIONAL MIT
**SPIEGEL-
GLAS**



DUSCHABTRENNUNGEN

Hochwertige Oberflächen kombiniert mit Sicherheits-
Echtglas, modernste Technik und großer Komfort:
Entdecken Sie das umfangreiche Programm auf
den folgenden Seiten.



„KLARGLAS GIBT
DEM RAUM MEHR
LEICHTIGKEIT.“

KLARGLAS FÜR MEHR DURCHBLICK:

▶ DUSCHABTRENNUNGEN

▶ A18

▶ SLIDE A18



PROFIL AUS
ALUMINIUM IN
SILBERPOLIERT



QUALITÄT IM DETAIL | DUSCHABTRENNUNGEN TEILGERAHMT A 18

Das hochwertige Pendel- und Falttürenprogramm aus 6 mm starkem, transparentem Einscheiben-Sicherheits-Echtglas liefern wir mit hochwertigen Scharnieren mit Hebe-Senk-Mechanismus aus verchromtem Messing und Befestigungsmaterial.

Alle Modelle können neben der Standardhöhe 2000 mm auch als Sonderanfertigung geliefert werden. Alle sanibel 3001-Duschabtrennungen sind geprüft nach DIN EN 14428 und entsprechen den derzeitigen TÜV-Normen. Die Einhaltung von Sicherheitsanforderungen belegt das GS-Zeichen für geprüfte Sicherheit.



Haltestange

Alle Trennwände oder Duschabtrennungen, die wir mit festem Segment liefern, werden zusätzlich zum Wandprofil mit einer Haltestange montiert – für eine verbesserte Stabilität.

Scharniere

Eine aufwendige Scharniertechnik mit Hebe-Senk-Mechanismus stellt sicher, dass sich Türen jeder Breite durch Anheben beim Öffnen immer leicht bewegen und die Dichtungen geschont werden. Die Pendeltüren lassen sich weit nach innen und außen öffnen und bieten großzügige Einstiegsbereiche.



Glas

Das hochwertige Einscheiben-Sicherheits-Echtglas hat eine Glasstärke von 6 mm. Die **glasplus-Oberflächenveredelung** von sanibel macht das Echtglas Ihrer Dusche so glatt, dass Wassertropfen viel leichter abperlen. Mit glasplus reinigen Sie Ihre Glasdusche einfacher und schneller!



Wandprofil

Das hochwertig verarbeitete Profil aus Aluminium in silberpolierter Optik sorgt nicht nur für ausreichende Stabilität der Duschabtrennung, sondern liefert eine ansprechende Optik und ermöglicht eine Verstellung von 15 mm.



Griffe

Die Griffe aus verchromtem Messing ermöglichen jederzeit ein einfaches Öffnen und Schließen der Duschabtrennung.



Zu modellabhängigem Zubehör, Sonderanfertigungen sowie Kosten für Montage, Logistik und vielem mehr berät Sie Ihr kompetenter Fachhändler. **Fragen Sie uns!**



1

2

AUCH MIT
**SATINIERTEM
SONDERGLAS**
LIEFERBAR

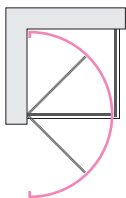

1 Pendeltür TPW

für Trennwand in gleicher Höhe, Tür wandangeschlagen, nach innen und außen zu öffnen, mit Quertraverse, kürzbar, Breite 1000 mm (erhältlich in Breiten von 750 – 1000 mm), Höhe 2000 mm, Höhe mit Quertraverse + 33 mm
 ohne glasplus sanibel-Nr. 83 44 133
 mit glasplus sanibel-Nr. 83 44 628

2 Trennwand W

für Türen in gleicher Höhe, für alle Pendeltüren und Falttür, die Quertraverse liegt im passenden Maß der Tür bei, Breite 1000 mm (erhältlich in Breiten von 750 – 1200 mm), Höhe 2000 mm, Höhe mit Quertraverse + 33 mm
 ohne glasplus sanibel-Nr. 83 44 172
 mit glasplus sanibel-Nr. 83 44 648

Sonderglas Satinato-Optik (andere Sondergläser möglich)
 sanibel-Nr. 83 42 358

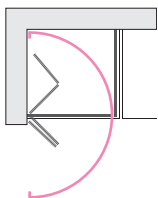

3 Falttür NFT

für verkürzte Trennwand auf Badewanne, nach innen und außen schwenkbar, komplett an die Wand faltbar, Breite 900 mm (erhältlich in Breiten von 750 – 1000 mm), Höhe 2000 mm, Höhe mit Quertraverse + 33 mm
 ohne glasplus sanibel-Nr. 83 44 052
 mit glasplus sanibel-Nr. 83 44 547

4 Trennwand WK

Montage auf Badewanne, für alle Pendeltüren und Falttür, die Quertraverse liegt im Übermaß bei, Breite 1000 mm (erhältlich in Breiten von 750 – 1000 mm), Höhe 1750 mm, Höhe mit Quertraverse + 33 mm
 ohne glasplus sanibel-Nr. 83 44 178
 mit glasplus sanibel-Nr. 83 44 654



VIELE MODELLE
MIT PASSENDER
TRENNWAND ALS
ECKDUSCHE
NUTZBAR



Für alle sanibel 3001- Duschabtrennungen teilgerahmt A18 gilt:

- umfangreiches Pendel- und Falttürenprogramm
- Einscheiben-Sicherheits-Echtglas, transparent, ohne oder mit glasplus-Beschichtung
- Glasstärke 6 mm
- **Verstellbereich 15 mm im Wandprofil**
- Standardhöhe: 2000 mm, Sonderhöhe: bis 2200 mm
- alle Türen links und rechts verwendbar
- Rahmen aus Aluminiumprofil silberpoliert mit montiertem Griff
- Hebe-Senk-Mechanismus im Scharnier, einstellbar
- Türen öffnen nach innen und außen
- hohe Stabilität
- mit und ohne Wasserhemmleiste montierbar
- bodenebene Montage möglich
- U-Kombinationen, Schrägen und Ausschnitte auf Anfrage möglich
- Befestigungsmaterial im Lieferumfang enthalten
- Satinato-Optik, Teilsatinierung, Spiegelglas möglich
- Sonderbreiten haben keinen Bezug zum Standardmaß-Verstellbereich
- **modellabhängige Einschränkungen entnehmen Sie bitte dem technischen Kapitel Quickfinder ab Seite 116**

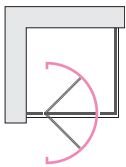

1 Pendeltür TPFWB0 für bodengleichen Einbau

mit Trennwand in Flucht und Festelement, für Trennwand in gleicher Höhe, nach innen und außen zu öffnen, mit Quertraverse, kürzbar und T-Verbindung, Breite 1200 mm (erhältlich in Breiten von 1200 – 1800 mm), Höhe 2000 mm, Höhe mit Quertraverse + 33 mm
 ohne glasplus sanibel-Nr. 83 44 124
 mit glasplus sanibel-Nr. 83 44 619

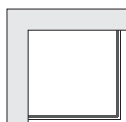

2 Trennwand WB0 für bodengleichen Einbau

passend für alle Pendel- und Falttüren in gleicher Höhe, die Quertraverse liegt in passendem Maß der Tür bei, Breite 1000 mm (erhältlich in Breiten von 750 – 1200 mm), Höhe 2000 mm, Höhe mit Quertraverse + 33 mm
 ohne glasplus sanibel-Nr. 83 44 182
 mit glasplus sanibel-Nr. 83 44 658

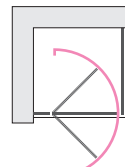

3 Pendeltür TPF

für Trennwand in gleicher Höhe, mit Festelement, nach innen und außen zu öffnen, mit Quertraverse, kürzbar, Breite 900 mm (erhältlich in Breiten von 800 – 1600 mm), Höhe 2000 mm, Höhe mit Quertraverse + 33 mm
 ohne glasplus sanibel-Nr. 83 44 107
 mit glasplus sanibel-Nr. 83 44 602

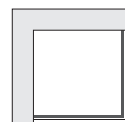

4 Trennwand W

passend für alle Pendel- und Falttüren in gleicher Höhe, die Quertraverse liegt in passendem Maß der Tür bei, Breite 900 mm (erhältlich in Breiten von 750 – 1200 mm), Höhe 2000 mm, Höhe mit Quertraverse + 33 mm
 ohne glasplus sanibel-Nr. 83 44 171
 mit glasplus sanibel-Nr. 83 44 647

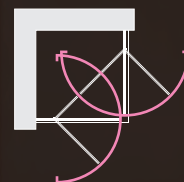

Eckdusche Pendeltür EPF

für Ecke, mit Festelement, nach innen und außen zu öffnen, mit Eckkonsole, zwei Schenkel müssen zum EckEinstieg kombiniert werden, Breite 1000 mm (erhältlich in Breiten von 750 – 1200 mm), Höhe 2000 mm, Höhe mit Eckkonsolen + 33 mm
ohne glasplus sanibel-Nr. 83 44 027
mit glasplus sanibel-Nr. 83 44 527

**PLATZSPAREND:
FALTBAR NACH
INNEN UND
AUßEN**

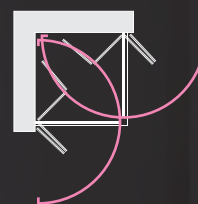

Falt-Eckdusche EFTB0 für bodengleichen Einbau

für Ecke, mit 2-teiligen Seiten, komplett an die Wand faltbar, nach innen und außen zu öffnen, zwei Schenkel müssen zum Eck-einstieg kombiniert werden, Größe 1000 x 1000 mm (erhältlich in Größen von 750 – 1200 mm), Höhe 2000 mm
ohne glasplus sanibel-Nr. 83 44 021
mit glasplus sanibel-Nr. 83 44 521



**Entdecken Sie eine unserer
vielen Falt-Eckduschen**



sanibel 3001
► **STOP-MOTION**
Falt-Eckdusche
in Aktion

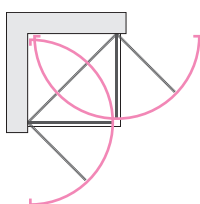

Eckdusche Pendeltür EPW

für Ecke, Tür wandangeschlagen, nach innen und außen zu öffnen,
zwei Schenkel müssen zum Eckeinstieg kombiniert werden,
Breite 900 mm (erhältlich in Breiten von 750 – 1000 mm),
Höhe 2000 mm

ohne glasplus	sanibel-Nr. 83 44 039
mit glasplus	sanibel-Nr. 83 44 539

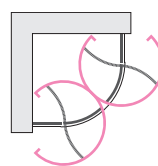

Viertelkreis-Duschwand VPF

für Ecke, 4-teilig, mit 2 gebogenen Türflügeln, nach innen und
außen zu öffnen, mit Eckkonsolen, es werden 2 Schenkel benötigt,
Größe 900 x 900 mm (erhältlich in Größen von 800 – 1000 mm),
Radius 500 mm, Höhe 2000 mm, Höhe mit Eckkonsolen + 33 mm

ohne glasplus	sanibel-Nr. 83 44 151
mit glasplus	sanibel-Nr. 83 44 692



Alle Produktvarianten und -ausführungen der Duschtrennungen
aus dem sanibel 3001-Sortiment finden Sie ab Seite 116.

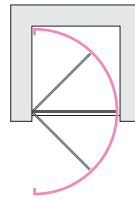

Pendeltür NPW

für Nische, Tür wandangeschlagen, nach innen und außen zu öffnen, Breite 1000 mm (erhältlich in Breiten von 750 – 1000 mm), Höhe 2000 mm
 ohne glasplus sanibel-Nr. 83 44 074
 mit glasplus sanibel-Nr. 83 44 569

(ohne Abb.) Ausführung wie oben

Pendeltür NPF

für Nische, mit Festelement, Türanschlag am Festelement, nach innen und außen zu öffnen, modellabhängig mit Eckkonsole oder Quertraverse, kürzbar, Breite 1000 mm (erhältlich in Breiten von 800 – 1600 mm), Höhe 2000 mm, Höhe mit Quertraverse + 33 mm
 ohne glasplus sanibel-Nr. 83 44 066
 mit glasplus sanibel-Nr. 83 44 561

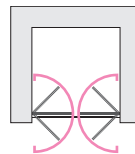

Pendeltür NP2W

für Nische, 2-teilig, nach innen und außen zu öffnen, Breite 1200 mm (erhältlich in Breiten von 750 – 1200 mm), Höhe 2000 mm
 ohne glasplus sanibel-Nr. 83 44 062
 mit glasplus sanibel-Nr. 83 44 557



Falttür NFT

für Nische, nach innen und außen
schwenkbar, komplett an die Wand faltbar,
Breite 1000 mm (erhältlich in Breiten
von 750 – 1000 mm), Höhe 2000 mm
ohne glasplus sanibel-Nr. 83 44 054
mit glasplus sanibel-Nr. 83 44 549



„JETZT DUSCHT OPA
IMMER SO LANGE!“



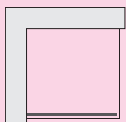

Trennwand WalkIn WW

Seitenwand freistehend, Glasstärke 6 mm,
mit Quertraverse zur Stabilisierung, kürzbar,
Breite 1200 mm (erhältlich in Breiten von 750 – 1400 mm),
Höhe 2000 mm, Höhe mit Quertraverse + 33 mm
ohne glasplus sanibel-Nr. 83 44 191
mit glasplus sanibel-Nr. 83 44 667



Trennwand WalkIn WWP

Seitenwand freistehend, Breitenmaß inklusive
Pendelelement, Breite Pendelelement ca. 378 mm,
180° schwenkbar, mit Quertraverse, kürzbar,
Breite 1200 mm (erhältlich in Breiten von 1200 – 1600 mm),
Höhe 2000 mm, Höhe mit Quertraverse + 33 mm
ohne glasplus sanibel-Nr. 83 44 201
mit glasplus sanibel-Nr. 83 44 677



**Bei Fragen zu Veredelungen oder Zubehör
berät Sie Ihr kompetenter Fachhändler:**

- glasplus-Beschichtung, Sonderglas
- Ausschnitte anfertigen oder Kanten bearbeiten
- Transport und Montage

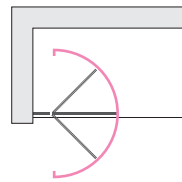

1 Pendeltür BPF

Montage auf Badewanne, 2-teilig, mit Festelement, mit Eckkonsole, Breite 900 mm (erhältlich in Größen von 750 – 1200 mm), Höhe 1400 mm, Höhe mit Eckkonsole + 33 mm
 ohne glasplus sanibel-Nr. 83 44 006
 mit glasplus sanibel-Nr. 83 44 506

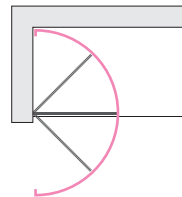

2 Pendeltür BPW

Montage auf Badewanne, 1-teilig, 180° klappbar, Breite 750 mm (erhältlich in Größen von 750 und 800 mm), Höhe 1400 mm
 ohne glasplus sanibel-Nr. 83 44 010
 mit glasplus sanibel-Nr. 83 44 510



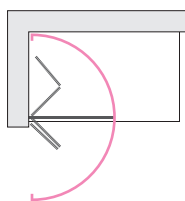

Falttür BF2

Montage auf Badewanne, 2-teilig, komplett an die
Wand faltbar, Breite 1200 mm (erhältlich in den
Größen 1000 und 1200 mm), Höhe 1400 mm
ohne glasplus sanibel-Nr. 83 44 002
mit glasplus sanibel-Nr. 83 44 502



PROFIL AUS
ALUMINIUM IN
SILBER
HOCHGLANZ

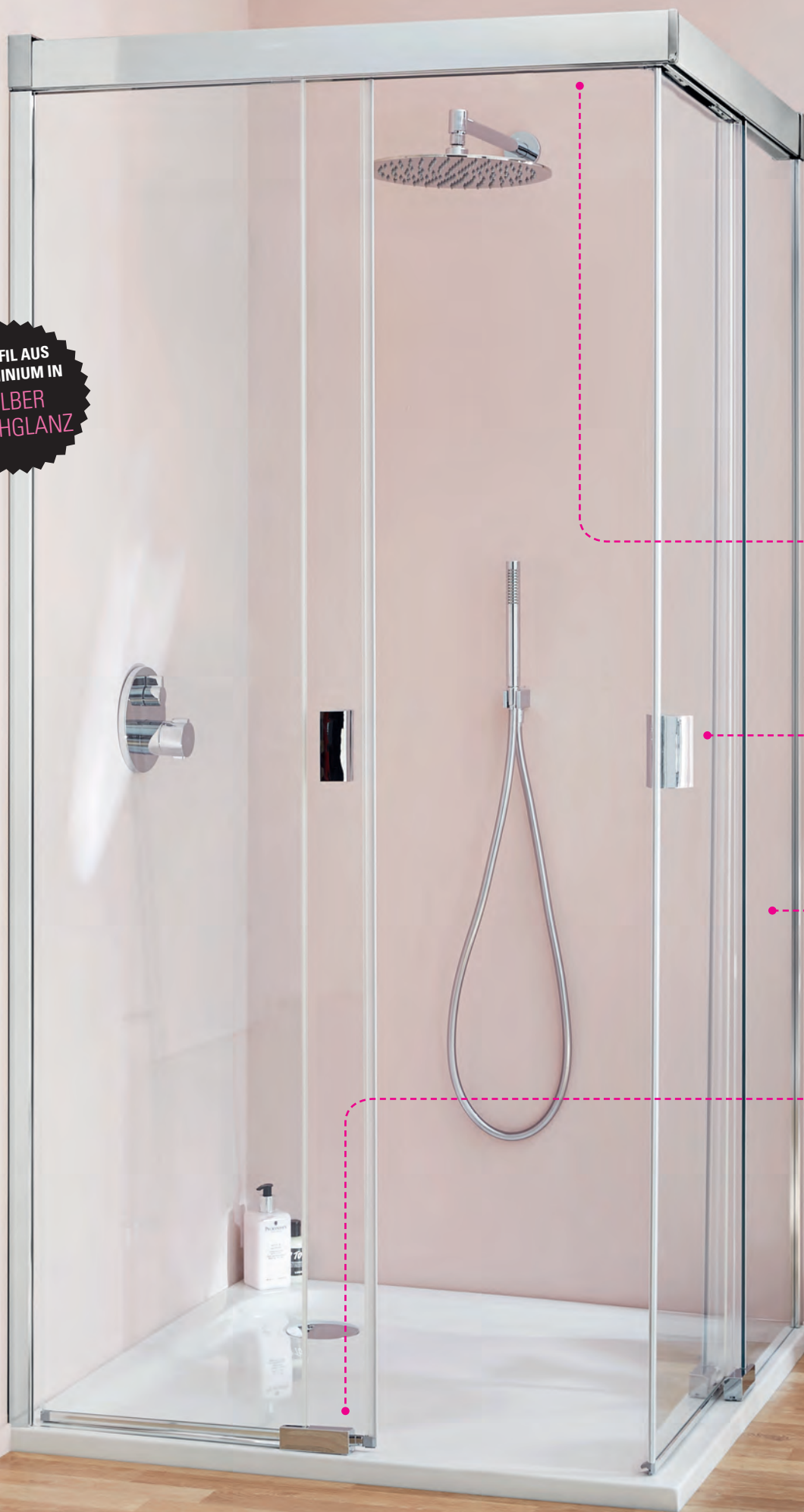

QUALITÄT IM DETAIL | DUSCHABTRENNUNGEN SLIDE A 18

Das hochwertige, gerahmte Schiebetürenprogramm aus 6 mm starkem, transparentem Einscheiben-Sicherheits-Echtglas liefern wir mit hochwertigem Schiebemechanismus aus verchromtem Messing, Wandprofil aus Aluminium und Befestigungsmaterial.

Alle Modelle können neben der Standardhöhe 2000 mm auch als Sonderanfertigung geliefert werden. Alle sanibel 3001-Duschabtrennungen sind geprüft nach DIN EN 14428 und entsprechen den derzeitigen TÜV-Normen. Die Einhaltung von Sicherheitsanforderungen belegt das GS-Zeichen für geprüfte Sicherheit.



Profil / Wandprofil

Das hochwertig verarbeitete Profil aus Aluminium in Silber hochglanz sorgt nicht nur für ausreichende Stabilität der Duschabtrennung, sondern liefert eine ansprechende Optik.

Das Wandprofil ermöglicht eine Verstellung von 15 mm.



Rollensystem

Ein aufwendiges Rollensystem stellt sicher, dass sich die Schiebetüren jederzeit leicht öffnen und schließen lassen. Die Schiebetürelemente sind ausgestattet mit Softopen/-close Funktion für sanftes Öffnen und Schließen.



Griff

Für müheloses Öffnen und Schließen bietet der aufgesetzte SLIDE-Griff zusätzlichen Komfort.



Glas

Das hochwertige Einscheiben-Sicherheits-Echtglas hat eine Glasstärke von 6 mm. Die **glasplus-Oberflächenveredelung** von sanibel macht das Echtglas Ihrer Dusche so glatt, dass Wassertropfen viel leichter abperlen. Mit glasplus reinigen Sie Ihre Glasdusche einfacher und schneller!



Technik

Dank der innovativen Magnetführung sind die Schiebetüren zum leichten Reinigen ausschwenkbar. Neue Türprofile und Wasser-Ablaufleiste zeigen sich in beständigem, dauerhaft schönem Aluminium.



Wasserhemmleiste

Ob großes oder kleines Bad, unsere Duschabtrennungen bieten optimalen Raum zum Duschen und grenzenlose Bewegungsfreiheit. Mit der optionalen Wasserhemmleiste wird sichergestellt, dass das Wasser in der Duschkabine verbleibt.



Zu modellabhängigem Zubehör, Sonderanfertigungen sowie Kosten für Montage, Logistik und vielem mehr berät Sie Ihr kompetenter Fachhändler. **Fragen Sie uns!**



Alle Produktvarianten und -ausführungen unserer SLIDE-Duschabtrennungen aus dem sanibel 3001 Sortiment finden Sie in der Übersicht ab Seite 123.



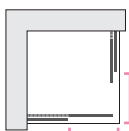

1 Eckdusche-Schiebetür SLIDE EDS2

für Ecke, 2-teilig, zwei Schenkel müssen zum EckEinstieg kombiniert werden,
Größe 1000 x 1000 mm (erhältlich in Größen von 800 – 1200 mm), Höhe 2000 mm

Schenkel links

ohne glasplus sanibel-Nr. 83 43 391

mit glasplus sanibel-Nr. 83 43 495

Schenkel rechts

ohne glasplus sanibel-Nr. 83 43 400

mit glasplus sanibel-Nr. 83 43 504

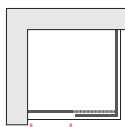

2 Eckdusche-Schiebetür SLIDE DSTDF2B0 für bodengleichen Einbau

für Ecke, 2-teilig, mit Festelement, mit Trennwand am Festelement,
Größe 900 x 1200 mm (erhältlich in Größen von 900 x 1200 – 1800 mm), Höhe 2000 mm

Trennwand links, Festelement links

ohne glasplus sanibel-Nr. 83 43 450

mit glasplus sanibel-Nr. 83 43 554



Für alle sanibel 3001 SLIDE-Duschabtrennungen gilt:

- Einscheiben-Sicherheits-Echtglas, transparent, mit oder ohne glasplus-Beschichtung
- **Verstellbereich 15 mm im Wandprofil**
- Rahmen aus Aluminiumprofil Silber hochglanz
- Standardhöhe: 2000 mm, Sonderhöhe: bis 2200 mm
- Profilhöhe 1850 mm
- auf Glas montierter SLIDE-Griff
- Schiebetüren zum Reinigen ausschwenkbar
- hohe Stabilität
- mit und ohne Wasserhemmleiste montierbar
- bodenebene Montage möglich
- U-Kombinationen, Schrägen und Ausschnitte auf Anfrage möglich
- Befestigungsmaterial im Lieferumfang enthalten
- Sonderbreiten haben keinen Bezug zum Standardmaß-Verstellbereich
- verschiedene Glasdekore möglich
- **modellabhängige Einschränkungen entnehmen Sie bitte dem technischen Kapitel Quickfinder auf Seite 123**

ALLE
MODELLE
OPTIONAL MIT
WASSER-
HEMMLEISTE
MONTIERBAR

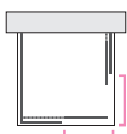

Eckdusche-U-Kombination SLIDE EDSU2

Eckeinstieg, Schiebetür vierteilig und Trennwand,
Breite 1000 mm (erhältlich in Breiten von 770 – 1520 mm),
Höhe 1400 – 2100 mm

Einstieg rechts. Trennwand links

ohne glasplus	sanibel-Nr. 83 43 467
mit glasplus	sanibel-Nr. 83 43 571

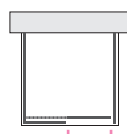

Schiebetür-U-Kombination SLIDE DSU2

Schiebetür zweiteilig, mit zwei Trennwänden,
Schiebetüren erhältlich in Breiten von 970 – 2020 /
Trennwand in Breiten von 400 – 1220 mm,
Höhe 1400 – 2100 mm

Festelement links

ohne glasplus	sanibel-Nr. 83 43 469
mit glasplus	sanibel-Nr. 83 43 573

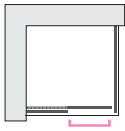

Schiebetür SLIDE DSTD2B0
für bodengleichen Einbau

für Ecke, 2-teilig, mit Festelement und Trennwand an Einstiegsseite, Breite 900 x 1200 mm, (erhältlich in Größen von 900 x 1200 – 1800 mm), Höhe 2000 mm

Trennwand links, Festelement rechts
ohne glasplus sanibel-Nr. 83 43 476
mit glasplus sanibel-Nr. 83 43 580



Schiebetür SLIDE DSN2

für Nische, 2-teilig, mit Festelement links, Breite 1400 mm (erhältlich in Breiten von 1200 – 1800 mm), Höhe 200 mm

ohne glasplus sanibel-Nr. 83 43 426
mit glasplus sanibel-Nr. 83 43 530





DUSCH-
ABTRENNUNG
SLIDE
OPTIONAL MIT
**SPIEGEL-
GLAS**

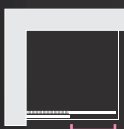

WalkIn-Schiebetür SLIDE DSW2B0
für bodengleichen Einbau

2-teilig, mit Festelement, Größe 1200 x 900 mm
(erhältlich in Breiten von 1200 – 1800 x 900 mm),
Höhe 2000 mm

Festelement rechts

ohne glasplus

sanibel-Nr. 83 43 420

mit glasplus

sanibel-Nr. 83 43 524

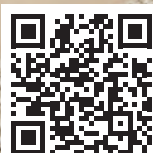

Entdecken Sie die sanibel WalkIn-Schiebetür SLIDE
in Funktion in unserer Online-Mediathek

WWW.SANIBEL.DE/MEDIATHEK

► FILME UND MEHR

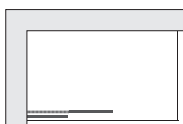

Schiebetür SLIDE DSB2

Montage auf Badewanne, 2-teilig, mit Festelement,
Breite 1400 mm (erhältlich in den Breiten
1400 und 1600 mm), Höhe 1600 mm

Festelement links

ohne glasplus

sanibel-Nr. 83 43 437

mit glasplus

sanibel-Nr. 83 43 541



Alle Produktvarianten und -ausführungen
unserer SLIDE-Duschabtrennungen aus dem
sanibel 3001 Sortiment finden Sie in der
Übersicht ab Seite 123.

„DER NEUE
HEIZKÖRPER IST
EIN HINGUCKER.“



WÄRME FÜHLEN UND SEHEN:



BADHEIZKÖRPER

▶ **BADHEIZKÖRPER**

▶ **FARBKARTE**

**FLEXIBEL &
UNIVERSELL**
EINSETZBAR



Für alle sanibel 3001-Badheizkörper gilt:

- Standardfarbe weiß – Zweischichtlackierung nach DIN 55900 im Farbton RAL 9016 weiß oder auf Wunsch in Sonderfarbe, Befestigung in Heizkörperfarbe, Farbkarte siehe Folgeseite
Bitte bei Bestellung eines Badheizkörpers in Sonderfarbe die Bauhöhe, Baulänge und Farbe lt. Farbkarte angeben.
- Wärmeleistung nach EN 442
- mit CE-Kennzeichnung
- Lieferung montagefertig mit formschönen Wandkonsolen im Farbton des Heizkörpers (modellabhängig)
- Betriebstemperatur max. 110 °C
- je Modell 3 Bauhöhen und 2 Baulängen verfügbar
- Befestigung gemäß VDI-Richtlinie 6036
- Blindstopfen, Entlüftungsstopfen, Montage- und Bedienungsanleitung im Lieferumfang enthalten



1 Badheizkörper C

mit waagerechten, rechteckigen Querrohren 77 x 10 mm mit 60-mm-Handtuchlücken und senkrechten Sammelrohren 28 x 30 mm, Wärmeleistung 878 Watt, Bauhöhe 1800 mm, Baulänge 600 mm, weiß
sanibel-Nr. 62 45 705

2 Badheizkörper Q

mit waagerechten Trapezrohren 25 x 15 mm und senkrechten, fünfeckigen Sammelrohren (37 x 32 mm), zwischen den Rohrböcken Abstände zur Handtuchaufhängung, Wärmeleistung 954 Watt, Bauhöhe 1800 mm, Baulänge 600 mm, weiß
sanibel-Nr. 62 45 711





Modellabhängiges Zubehör
erhalten Sie auf Anfrage.



TECHNISCHE
MÖGLICHKEIT
ELEKTRO-
HEIZBETRIEB

Badheizkörper C

mit waagerechten, rechteckigen Querrohren 77 x 10 mm mit 60-mm-Handtuchlücken und senkrechten Sammelrohren 28 x 30 mm, Rahmen auf Gehrung geschnitten und verschweißt, flächige Querrohre bündig mit Rahmen verschweißt und geschliffen, Anschlüsse:

2 x DN 15 (½") IG mittig nach unten, Nabenabstand 50 mm,

Vorlauf links oder rechts möglich,

2 x DN 15 (½") IG nach unten, Nabenabstand baulängenabhängig,

Vorlauf links oder rechts möglich,

Entlüftung DN 8 (¼") IG nach hinten, links, Betriebsdruck max. 4 bar,

Prüfdruck: 5,2 bar, Betriebsbedingungen: Heißwasser bis 110 °C,

Elektro-Zusatzbetrieb möglich (max. Vorlauftemperatur 80 °C),

Farbe weiß ¹⁾ (Standardausführung)

Bauhöhe in mm	Baulänge in mm	Wärme- leistung ²⁾	weiß ¹⁾ sanibel-Nr.
1800 (1806)	600	878	62 45 705

(ohne Abb.) Ausführung wie oben

Bauhöhe in mm	Baulänge in mm	Wärme- leistung ²⁾	weiß ¹⁾ sanibel-Nr.
1200 (1259)	500	545	62 45 700
1200 (1259)	600	638	62 45 701
1500 (1533)	500	649	62 45 702
1500 (1533)	600	760	62 45 703
1800 (1806)	500	750	62 45 704

¹⁾ Sonderfarbe laut Farbkarte auf Anfrage.

²⁾ Wärmeleistung in Watt nach DIN EN 442 (75/65-20 °C)



Badheizkörper Q

mit waagerechten Trapezrohren 25 x 15 mm und senkrechten fünfeckigen Sammelrohren (37 x 32 mm), zwischen den Rohrblöcken Abstände zur Handtuchaufhängung, Anschlüsse:
 2 x DN 15 (½") IG mittig nach unten, Nabenabstand 50 mm, Vorlauf links oder rechts möglich,
 2 x DN 15 (½") IG nach unten, Nabenabstand baulängenabhängig, Vorlauf links oder rechts möglich,
 Entlüftung DN 8 (¼") IG nach hinten, links, Betriebsdruck max. 6 bar, Prüfdruck: 7,8 bar, Betriebsbedingungen: Heißwasser bis 110 °C, Elektro-Zusatzbetrieb auf Anfrage möglich (max. Vorlauftemperatur 80 °C), Farbe weiß ¹⁾ (Standardausführung)

Bauhöhe in mm	Baulänge in mm	Wärme- leistung ²⁾	weiß ¹⁾ sanibel-Nr.
1800 (1774)	600	954	62 45 711

(ohne Abb.) Ausführung wie oben

Bauhöhe in mm	Baulänge in mm	Wärme- leistung ²⁾	weiß ¹⁾ sanibel-Nr.
1200 (1174)	450	481	62 45 706
1200 (1174)	600	647	62 45 707
1500 (1494)	450	603	62 45 708
1500 (1494)	600	811	62 45 709
1800 (1774)	500	709	62 45 710

FARBKARTE

sanibel 3001-Badheizkörper

STANDARDFARBE

weiß, RAL 9016

SANITÄR-FARBEN

pergamon

manhattan

SOFT-FARBEN

weiß, RAL 9016 Soft

pergamon Soft

manhattan Soft

METALLIC-FARBEN

graphit Metallic

glanzsilber Metallic

circconsilber Metallic

mattbronze Metallic ³⁾

Neben sanibel 3001 FAMILY bieten wir noch vier weitere Serien, mit denen jeder Wunsch nach Individualität, nach Mehr, aber auch nach Weniger erfüllt werden kann.



1001 PURE

Schlicht, ohne Schnörkel und echte sanibel-Qualität zu einem außergewöhnlich günstigen Preis – bei sanibel 1001 PURE stehen Langlebigkeit und Funktionalität im Vordergrund. Ideal für die Einliegerwohnung, das Wochenendhaus oder Mietobjekte. sanibel 1001 PURE wird darüber hinaus bevorzugt von Architekten und Bauträgern für große Qualitätsprojekte eingesetzt.



4001 STYLE

Sie lieben großartiges Design, sind aber nicht bereit, die hohen Preise von In-Marken zu zahlen? Gefunden: Mit 4001 STYLE lassen sich anspruchsvollste Badprojekte ganz nach persönlichem Stil und Budget verwirklichen. Eleganz, hochwertige Materialien und perfekte Verarbeitung für die schönsten Baderlebnisse zu einem attraktiven Preis.



5001 ENJOY

Hier hat Stress gar keine Chance. Es geht mit mehr Spaß ins Spa – die Serie sanibel 5001 ENJOY schafft Räume für Erfrischung, gute Laune und überzeugt in ihren zahlreichen Variationsmöglichkeiten durch eine schlichte, aber markante Design-Note, die sich in vielen Details vom Gewohnten abhebt.



FOR ALL SEASONS

Gibt es etwas Schöneres, als den Tag in einem Komfortbad zu beginnen? Wir gestalten mit Ihnen Ihr persönliches Bad der Generationen. In unserem Programm sanibel FOR ALL SEASONS zeigen wir Ihnen, was in Ihrem neuen Bad heute und in Zukunft zu beachten ist. Bei allen Fragen zur Planung und Realisation Ihres individuellen Komfortbads beraten wir Sie gerne in einem persönlichen Gespräch.

SANIBEL – DIE MARKE FÜR IHR BAD

GARANTIERT SCHÖNER BADEN – SEIT 1982

INDIVIDUELLE TRAUMBÄDER

Mit unseren erstklassigen Produkten entstehen Lebensräume zum Genießen, Erholen und Entspannen. Dabei liegt uns die individuelle Gestaltungsmöglichkeit Ihrer Träume am Herzen. Besonderen Wert legen wir auf die professionelle Umsetzung Ihres SANIBEL-TRAUMBADS.

Zufriedenheit durch Kompetenz: Ob Badezimmer oder Gäste-WC, sanibel hat die passenden Produkte und Lösungen – ebenso wie für Ihr Seniorenbad mit barrierefreien Anwendungen für alle Generationen. Der Fokus liegt immer auf Ihrer Zufriedenheit.

Unsere LANGJÄHRIGE PARTNERSCHAFT zu Fachberatern und dem Fachhandwerk sichert durch kompetente Beratung und Umsetzung lange Freude an Ihrem SANIBEL-TRAUMBAD.

HOCHWERTIGES SORTIMENT

Die sanibel-Serien von 1001 PURE bis zu 5001 ENJOY bieten eine Vielzahl unterschiedlicher Stilrichtungen, Designs und Funktionalitäten. Alle Serien sind PERFEKT AUF EINANDER ABGESTIMMT, unaufdringlich sowie zeitlos im Design und können gleichermaßen untereinander kombiniert werden.

Modernste Technik wie z.B. Dusch-WCs, Spiegel mit LED oder Armaturen mit fantastischer Haptik machen die sanibel-Serien zu einem besonderen Erlebnis. Unter Einbindung ausgewählter Materialien richten wir uns nach Ihren Wünschen und den Anforderungen, die durch den täglichen Gebrauch an Produkt und Material gestellt werden.

SANIBEL – QUALITÄTSVERSPRECHEN

Die Verwendung hochwertiger Materialien und die LANGJÄHRIGE ERFAHRUNG – seit 1982 – garantieren Ihnen langfristige Zufriedenheit und Freude.

Mit unserer „5 JAHRE SANIBEL GARANTIE“ geben wir ein Qualitätsversprechen und unterstreichen nochmals unser Vertrauen in die Wertigkeit jedes einzelnen sanibel Produkts.

Erleben Sie die sanibel-Produktwelten in einer unserer ÜBER 250 BADAUSSTELLUNGEN. Unsere kompetenten Fachberater begleiten Sie auf dem Weg zu Ihrem SANIBEL-TRAUMBAD.

Entdecken Sie sanibel bei Ihrem Fachhändler vor Ort: **SANIBEL.DE/AUSSTELLUNGEN**



- ✓ 5 Jahre Garantie
- ✓ 10 Jahre Ersatzteilversorgung
- ✓ langjährige Erfahrung seit 1982
- ✓ Exklusive Marke mit ausgezeichnetem Preis-Leistungs-Verhältnis
- ✓ Hochwertig hergestellte Markenartikel
- ✓ Kompetente Beratung in über 250 Ausstellungen
- ✓ Aufeinander abgestimmte und kombinierbare Produkte
- ✓ Budget- und Stilorientierte Einzelserien
- ✓ Informative und ansprechend gestaltete Broschüren



AUF DEN MILLIMETER
GENAU – FÜR IHRE
PLANUNG.

QUALITÄT IM DETAIL | SANIBEL BADMÖBEL

Wir von sanibel verwenden ausschließlich hochwertige Materialien, die ganz speziell auf den Einsatz im Bad abgestimmt sind.

Die speziellen Sicherheitsvorschriften für das Bad werden streng kontrolliert, so kommen bei uns nur VDE-geprüfte Elektroteile zum Einsatz.

Für mehr Sicherheit und Langlebigkeit stehen 5 mm starke Kristallglasböden mit rundum geschliffenen Kanten. Robust und exakt: die Ganzmetall-Scharniere mit Dämpfungssystem SoftClose. Eine neue Dimension des Bedienkomforts im Bad – Schubkästen mit Vollauszug, integriertem Selbsteinzug und Dämpfung!

Alle sanibel 3001 Badmöbel entsprechen den derzeitigen TÜV-Normen. Die Einhaltung von Sicherheitsanforderungen belegt das GS-Zeichen für geprüfte Sicherheit.

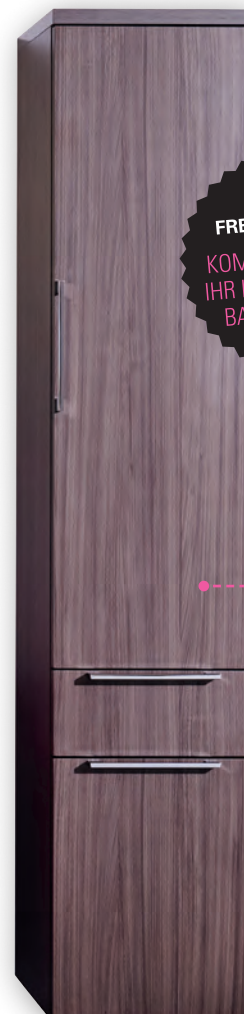

DEKORE
FREI WÄHLBAR
KOMBINIEREN SIE
IHR INDIVIDUELLES
BADMÖBELSET

Spiegelschrank

Doppelspiegeltüren, Lichtschalter, Steckdose, u. v. m. machen unsere beiden Spiegelschränke zu echten Hinguckern. Die Beleuchtung mit vertikalen LED-Leuchten oder Aufbauleuchte (Energieeffizienzklasse A+/A) sorgt für jederzeit ausreichendes Licht – in drei Breiten erhältlich.

Waschtischunterbau

Auszüge mit ausreichend Stauraum kombiniert mit einer ansprechenden Optik und hochwertiger Verarbeitung definieren die drei Modellvarianten zum Zentrum des Waschplatzes. Perfekt auf die Waschtische abgestimmt entsteht eine optische Harmonie.

Schrank

Neun verschiedene Varianten der Hoch-, Mittel- oder Unterschränke bieten Ihnen bei Gestaltung des Stauraums ausreichend Möglichkeiten ohne Einschränkungen an die Optik oder Verarbeitungsqualität.

WASCHPLATZ	650 mm	800 mm	1000 mm
------------	--------	--------	---------

Spiegelschrank

Ausstattung: Doppelspiegeltüren, integrierte Beleuchtung coolwhite (4000 K - Energieeffizienz A+/A+), Ganzmetall-Scharniere mit integrierter Dämpfung, 1 Lichtschalter, 1 Steckdose, 1 Magnetleiste, 1 Vergrößerungsspiegel, 1 Kunststoffablage, Klebgriffe verchromt, direktbeschichteter Korpus

Drehtüren / Glaseinlegeböden
vertikale LED-Leuchten
B / H / T in mm
sanibel-Nr.



2 / 2
2 x 7,5 Watt (A+)
650 x 616 x 150
SD650 __ ¹⁾



2 / 4
2 x 7,5 Watt (A+)
800 x 616 x 150
SD652 __ ¹⁾



2 / 4
2 x 7,5 Watt (A+)
1000 x 616 x 150
SD654 __ ¹⁾

*Neu: Aufsatzleuchte mit
Energieeffizienzklasse A++*

Drehtüren / Glaseinlegeböden
Aufbauleuchte
B / H / T in mm
sanibel-Nr.



2 / 4
8 Watt (A++)
650 x 770 (810 mit Leuchte) x 149
SD240 __ ¹⁾



3 / 6
13 Watt (A++)
800 x 770 (810 mit Leuchte) x 149
SD242 __ ¹⁾



3 / 6
13 Watt (A++)
1000 x 770 (810 mit Leuchte) x 149
SD244 __ ¹⁾

Keramik B / T in mm sanibel-Nr. normale Glasur sanibel-Nr. Oberfläche CLEAN	Waschtisch 650 x 485 73 07 098 73 07 497	Waschtisch 800 x 485 73 07 101 73 07 501	Waschtisch 1000 x 490 73 07 102 73 07 502
--	---	---	--

Waschtischunterbau ²⁾

Ausstattung 1 Auszug mit Inneneinteilung
B / H / T in mm
sanibel-Nr.



600 x 470 x 465
BE160 __ ¹⁾



700 x 470 x 465
BE170 __ ¹⁾



950 x 470 x 465
BE180 __ ¹⁾

Ausstattung 1 Auszug mit Inneneinteilung,
1 Innenauszug
B / H / T in mm
sanibel-Nr.



600 x 555 x 465
BE060 __ ¹⁾



700 x 555 x 465
BE070 __ ¹⁾



950 x 555 x 465
BE080 __ ¹⁾

Ausstattung 1 Auszug oben,
1 Auszug unten mit Inneneinteilung
B / H / T in mm
sanibel-Nr.



600 x 635 x 465
BE500 __ ¹⁾



700 x 635 x 465
BE510 __ ¹⁾



950 x 635 x 465
BE520 __ ¹⁾

**BADEZIMMERSCHRANK****Hochschrank**

Ausstattung

1 Tür,
1 Fachboden,
3 GlasbödenB / H / T in mm
sanibel-Nr.350 x 1771 x 343
BE400__L/R¹⁾1 Tür,
1 Fachboden,
3 Glasböden,
1 Schublade,
1 Auszug
350 x 1771 x 343
BE402__L/R¹⁾2 Türen,
1 Fachboden,
4 Glasböden,
2 Schubladen
350 x 1771 x 343
BE403__L/R¹⁾2 Türen,
1 Fachboden,
2 Schubladen,
4 Glasböden
580 x 1568 x 343
BE404__¹⁾**Mittelschrank**

Ausstattung

1 Tür,
2 GlasbödenB / H / T in mm
sanibel-Nr.350 x 798 x 343
BE408__L/R¹⁾1 Tür,
2 Schubladen,
2 Glasböden
350 x 902 x 343
BE407__¹⁾2 Türen,
1 Fachboden,
2 Schubladen,
2 Glasböden
580 x 1106 x 343
BE406__¹⁾**Unterschrank**

Ausstattung

1 Schublade,
1 Auszug
350 x 490 x 343
BE412__¹⁾B / H / T in mm
sanibel-Nr.1 Tür,
1 Glasboden
350 x 490 x 343
BE410__L/R¹⁾**Ablagekonsole**

Ausstattung

mit unsichtbarer Befestigung
350 x 28 x 150
AK256__¹⁾B / H / T in mm
sanibel-Nr.**Handtuchhalter**

Ausstattung

B / H / T in mm
sanibel-Nr.für Waschtisch-
Unterbauten,
verchromt
440 x 70 x 10
HH40025**DEKORE**Front: Thermoform-Fronten mit Dekor-Folie, 4-seitig verformt, Holzmaserung Waschtischelemente horizontal, Schränke vertikal
Korpus: mit Direktbeschichtung, Holzmaserung vertikal (Abdeckplatte, Ablagekonsole horizontal)**FREI
WÄHLBAR
12 DEKORE****78**

Weiß-Hochglanz

01

Weiß-Matt

42

Terra-Matt

72

Steingrau

79

Anthrazit-Hochglanz

55

Linde-Hell

bei Spiegelschränken ist
der Korpus **43** Weiß-Soft**17**

Ulme-Impresso

14

Pinie-Grau

35

Pinie-Schwarz

37

Eiche-Nebraska



49

Eiche-Santana

59

Eiche-Kansas

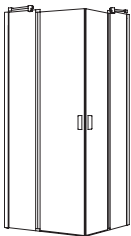
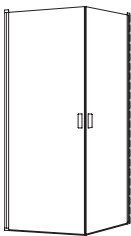
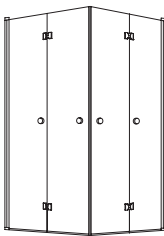
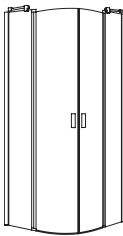
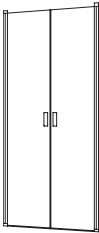
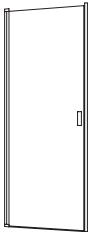
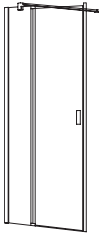
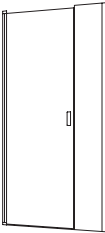
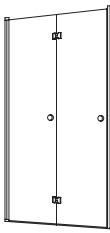
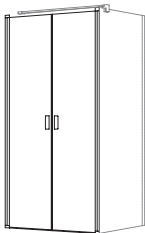
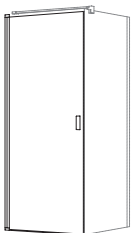
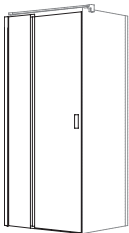
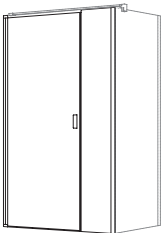
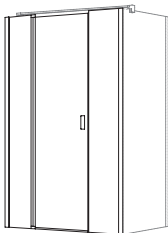
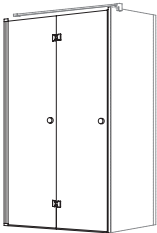
Duschabtrennungen Ausführung A 18 in Echtglas – mit Wandprofil

				
Eckdusche-Pendeltür EPF S. 114	Eckdusche-Pendeltür EPW S. 114	Falt-Eckdusche EFT S. 114	Viertelkreis-Duschwand Pendeltüren VPF S. 118	
				
Pendeltür 2-teilig für Nische NP2W S. 114	Pendeltür für Nische NPW S. 114	Pendeltür für Nische NPF S. 115	Pendeltür für Nische NPWW S. 115	Faltdür für Nische NFT S. 115
				
Pendeltür 2-teilig für Trennwand TP2W S. 115	Pendeltür für Trennwand TPW S. 115	Pendeltür für Trennwand TPF S. 116	Pendeltür für Trennwand TPWW S. 116	Pendeltür mit Trennwand TPFW S. 116
				
Faltdür für Trennwand TFT S. 116	Trennwand W S. 117	Trennwand kurz WK S. 117		

Gläser



Satinato-Optik



Teilsatiniert
Streifen 900 mm mittig

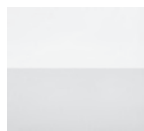

Spiegelglas

Das Einscheiben-Sicherheits-Echtglas ist zusätzlich in drei Sonderausführungen erhältlich.

Profilfarbe



silberpoliert

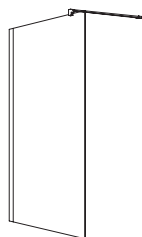

Walkin
WW
S. 117

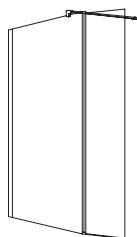

Walkin mit Pendel
WWP
S. 117

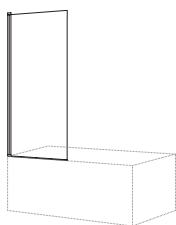

Pendeltür auf Badewanne
BPW
S. 118

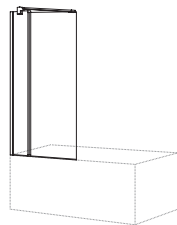

Pendeltür auf Badewanne
BPF
S. 118

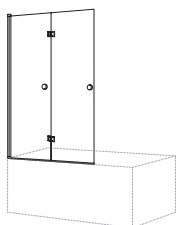

Dusch-Faltdür auf Badewanne
BF2
S. 118

Produktmerkmale sanibel 3001-Duschabtrennungen A18

Modellabhängige Einschränkungen und Ausnahmen entnehmen Sie bitte den jeweiligen Einzelseiten.

- umfangreiches Pendel- und Faltdürenprogramm
- lieferbar in Echtglas, mit und ohne glasplus-Beschichtung
- Glasstärke 6 mm
- teilgerahmt mit Wandprofil
- abgerundetes Aluminiumprofil in silberpoliert
- Verstellbereich 15 mm im Wandprofil
- Standardhöhe 2000 mm (Sonderhöhe bis 2200 mm)
- alle Türen links und rechts verwendbar
- eine Trennwand für alle Anwendungen
- Türen öffnen nach innen und außen
- variabler Wandanschlag rechts/links bei Pendel- und Faltdüren | Kombinationen untereinander möglich | eine Trennwand für alle Anwendungen
- Hebesenkmechanismus im Scharnier, einstellbar
- auf Glas montierter Griff
- reinigungsfreundlich dank hochwertigem Ausschwenkmechanismus und glatten Oberflächen
- bodengleiche Varianten zusätzlich auch als Standard
- mit und ohne Wasserhemmleiste montierbar
- Sonderanfertigungen möglich
- U-Kombinationen möglich
- Befestigungsmaterial im Lieferumfang enthalten
- Satinato-Optik / Teilsatiniert, Streifenhöhe 900 mm mittig, Spiegelglas über Sonderanfertigung zu bestellen

Technische Details

- Rücksprung Wandprofil 20 mm (Trennwände W=10 mm)
- Rücksprung Außenkante Glas bei bodengleichen Varianten 0 mm
- benötigte Auflage für Montage 40 mm mit optionaler Wasserhemmleiste 60 mm
- Höhe Wasserhemmleiste 6 mm
- Profilstärke (Wandauflage) Türen/Trennwände: 30 mm
- **Bitte geben Sie stets an, ob die Montage der Duschabtrennung mit oder ohne Duschwanne erfolgt**

Achtung

- die Breitenangaben der Sonderanfertigungen beziehen sich auf die Schenkellänge der eingebauten Wanne
- Sonderbreiten haben keinen Bezug zum Standardmaß Verstellbereich – auf Anfrage
- bei Montage auf Fugenmaß muss bauseits sichergestellt werden, dass die Verfugung wartungsfrei und wasserdicht ist
- bei Einsatz von Eckkonsolen oder Quertraversen erhöht sich die Gesamthöhe um 33 mm
- Schrägen und Ausschnitte sind möglich





Sonderanfertigung

- Messen Sie stets von der Fliesenwand bis zur Außenkante der Duschwanne, bzw. von Außenkante zu Außenkante der Duschwanne oder von Fliesenwand zu Fliesenwand.

Notwendige Maßabzüge werden von uns berücksichtigt.

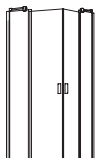
Dadurch kann es vorkommen, dass Maßanfertigungen notwendig werden.

FÜR IHRE PLANUNG | DUSCHABTRENNUNGEN A18

DUSCHABTRENNUNGEN		Modell	Dusch- wannen- maß	Standardmaß Verstellbereich	Schenkellänge der eingebauten Wanne	Schwenkbereich des Türflügels bezogen auf Außenkante Wandprofil		Ein- stiegs- breite	Fest- element- breite	sanibel- Nr.		
			in mm	in mm	in mm	außen	innen	in mm	in mm	ohne glasplus- Beschichtung	mit glasplus- Beschichtung	
	Einbau mit Duschwanne											
	EPF 75	750	715 – 730	735 – 750	513	525	705	180	83 44 024	83 44 524		
	EPF 80	800	765 – 780	785 – 800	513	525	705	230	83 44 025	83 44 525		
	EPF 90	900	865 – 880	885 – 900	513	525	705	330	83 44 026	83 44 526		
	EPF 100	1000	965 – 980	985 – 1000	513	525	705	430	83 44 027	83 44 527		
	EPF 110	1100	1065 – 1080	1085 – 1100	513	525	705	530	83 44 028	83 44 528		
	EPF 120	1200	1165 – 1180	1185 – 1200	513	525	705	630	83 44 029	83 44 529		
	Einbau Bodengleich ²⁾											
	EPFBO 75	750	735 – 750	-	513	525	705	205	83 44 030	83 44 530		
	EPFBO 80	800	785 – 800	-	513	525	705	255	83 44 031	83 44 531		
	EPFBO 90	900	885 – 900	-	513	525	705	355	83 44 032	83 44 532		
	EPFBO 100	1000	985 – 1000	-	513	525	705	455	83 44 033	83 44 533		
	EPFBO 110	1100	1085 – 1100	-	513	525	705	555	83 44 034	83 44 534		
	EPFBO 120	1200	1185 – 1200	-	513	525	705	655	83 44 035	83 44 535		
	Sonderanfertigung											
	EPF / EPFBO		Höhe 1000 – 2200 mm, Breite 500 – 1225 mm							83 44 036	83 44 536	
	Einbau mit Duschwanne											
	EPW 75	750	715 – 730	735 – 750	660	675	913	-	83 44 037	83 44 537		
	EPW 80	800	765 – 780	785 – 800	710	725	984	-	83 44 038	83 44 538		
	EPW 90	900	865 – 880	885 – 900	810	825	1125	-	83 44 039	83 44 539		
	EPW 100	1000	965 – 980	985 – 1000	910	925	1268	-	83 44 040	83 44 540		
	Einbau Bodengleich ²⁾											
	EPWBO 75	750	735 – 750	-	685	700	950	-	83 44 041	83 44 541		
	EPWBO 80	800	785 – 800	-	735	750	1021	-	83 44 042	83 44 542		
	EPWBO 90	900	885 – 900	-	835	850	1162	-	83 44 043	83 44 543		
	EPWBO 100	1000	985 – 1000	-	935	950	1303	-	83 44 044	83 44 544		
	Sonderanfertigung											
	EPW / EPWBO		Höhe 1000 – 2200 mm, Breite 260 – 1000 mm							83 44 045	83 44 545	
		Einbau mit Duschwanne										
		EFT 75	750	715 – 730	735 – 750	345	360	913	-	83 44 013	83 44 513	
		EFT 80	800	765 – 780	785 – 800	370	385	984	-	83 44 014	83 44 514	
		EFT 90	900	865 – 880	885 – 900	420	435	1125	-	83 44 015	83 44 515	
EFT 100		1000	965 – 980	985 – 1000	470	485	1268	-	83 44 016	83 44 516		
EFT 120		1200	1165 – 1180	1185 – 1200	570	585	1551	-	83 44 017	83 44 517		
Einbau Bodengleich ²⁾												
EFTBO 75		750	735 – 750	-	357	372	950	-	83 44 018	83 44 518		
EFTBO 80		800	785 – 800	-	382	397	1021	-	83 44 019	83 44 519		
EFTBO 90		900	885 – 900	-	432	447	1162	-	83 44 020	83 44 520		
EFTBO 100		1000	985 – 1000	-	483	497	1303	-	83 44 021	83 44 521		
EFTBO 120		1200	1185 – 1200	-	582	597	1586	-	83 44 022	83 44 522		
Sonderanfertigung												
EFT / EFTBO		Höhe 1000 – 2200 mm, Breite 500 – 1275 mm							83 44 023	83 44 523		
		Einbau mit Duschwanne										
		NP2W 75	750	720 – 750	720 – 750	310	325	616	-	83 44 056	83 44 551	
	NP2W 80	800	770 – 800	770 – 800	335	350	666	-	83 44 057	83 44 552		
	NP2W 85	850	820 – 850	820 – 850	360	375	716	-	83 44 058	83 44 553		
	NP2W 90	900	870 – 900	870 – 900	385	400	766	-	83 44 059	83 44 554		
	NP2W 100	1000	970 – 1000	970 – 1000	435	450	866	-	83 44 060	83 44 555		
	NP2W 110	1100	1070 – 1100	1070 – 1100	485	500	966	-	83 44 061	83 44 556		
	NP2W 120	1200	1170 – 1200	1170 – 1200	535	550	1066	-	83 44 062	83 44 557		
	Sonderanfertigung											
	NP2W		Höhe 1000 – 2200 mm, Breite 600 – 1970 mm							83 44 063	83 44 558	
		Einbau mit Duschwanne										
		NPW 75	750	720 – 750	720 – 750	647	711	645	-	83 44 071	83 44 566	
		NPW 80	800	770 – 800	770 – 800	697	741	695	-	83 44 072	83 44 567	
		NPW 90	900	870 – 900	870 – 900	797	811	795	-	83 44 073	83 44 568	
		NPW 100	1000	970 – 1000	970 – 1000	897	911	895	-	83 44 074	83 44 569	
		Sonderanfertigung										
NPW		Höhe 1000 – 2200 mm, Breite 550 – 1050 mm							83 44 075	83 44 570		

Eckdusche-Pendeltür EPF
für Ecke, mit Festelement,
Türbeschlag am Festelement,
nach innen und außen zu öffnen,
wird mit Eckkonsole geliefert ¹⁾,
Bitte schenkelweise bestellen,
Höhe 2000 mm

Eckdusche-Pendeltür EPW
für Ecke, Türen wandangeschlagen,
nach innen und außen zu öffnen,
Bitte schenkelweise bestellen,
Höhe 2000 mm

Falt-Eckdusche EFT
für Ecke, mit 2-teiligen Seiten,
Türen wandangeschlagen,
komplett an die Wand faltbar,
nach innen und außen zu öffnen,
Bitte schenkelweise bestellen,
Höhe 2000 mm

Pendeltür NP2W
für Nische oder verkürzter Trenn-
wand auf Badewanne, 2-teilig,
Türen wandangeschlagen,
nach innen und außen zu öffnen,
Höhe 2000 mm

Pendeltür NPW
für Nische oder verkürzter Trenn-
wand auf Badewanne,
Tür wandangeschlagen,
nach innen und außen zu öffnen,
Höhe 2000 mm

¹⁾ mit Eckkonsolen: Gesamthöhe = 2033 mm, Eckkonsolen ab Größe 900 mm im Lieferumfang enthalten, für die Größen 750 und 800 mm optional zu bestellen

²⁾ Maßbereich Standardeinbau „Außenkante Glas an Fuge“

Gläser



Satinato-Optik



Teilsatiniert
Streifen 900 mm mittig







Spiegelglas

Das Einscheiben-Sicherheits-
Echtglas ist zusätzlich in drei
Sonderausführungen erhältlich.

Profilfarbe

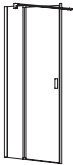



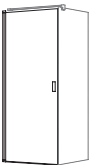

silberpoliert

DUSCHABTRENNUNGEN		Modell	Dusch- wannen- maß	Standardmaß Verstellbereich	Schenkellänge der eingebauten Wanne	Schwenkbereich des Türflügels bezogen auf Außenkante Wandprofil		Ein- stiegs- breite	Fest- element- breite	sanibel- Nr.		
			in mm	in mm	in mm	außen	innen			in mm	in mm	ohne glasplus- Beschichtung
	Pendeltür NPF	Einbau mit Duschwanne										
	mit Festelement, für Nische	NPF 80	800	770 – 800	770 – 800	546	560	545	181	83 44 064	83 44 559	
	oder verkürzter Trennwand auf	NPF 90	900	870 – 900	870 – 900	646	660	645	181	83 44 065	83 44 560	
	Badewanne, Tür am Festelement,	NPF 100	1000	970 – 1000	970 – 1000	646	660	645	281	83 44 066	83 44 561	
	nach innen und außen zu öffnen,	NPF 120	1200	1170 – 1200	1170 – 1200	746	760	745	381	83 44 067	83 44 562	
	wird modellabhängig mit	NPF 140	1400	1370 – 1400	1370 – 1400	796	810	795	531	83 44 068	83 44 563	
	Eckkonsole oder Quertraverse	NPF 160	1600	1570 – 1600	1570 – 1600	796	810	795	731	83 44 069	83 44 564	
	geliefert ³⁾ ,	Sonderanfertigung										
	Höhe 2000 mm	NPF	Höhe 1000–2200 mm, Breite 700–1800 mm								83 44 070	83 44 565
	Pendeltür NPWW	Einbau mit Duschwanne										
	mit Trennwand in Flucht,	NPWW 120	1200	1170 – 1200	1170 – 1200	646	660	643	475	83 44 076	83 44 571	
	für Nische oder verkürzter	NPWW 140	1400	1370 – 1400	1370 – 1400	646	660	643	675	83 44 077	83 44 572	
	Trennwand auf Badewanne,	NPWW 150	1500	1470 – 1500	1470 – 1500	646	660	643	775	83 44 078	83 44 573	
	Tür wandangeschlagen,	NPWW 160	1600	1570 – 1600	1570 – 1600	746	760	743	775	83 44 079	83 44 574	
	nach innen und außen zu öffnen,	NPWW 180	1800	1770 – 1800	1770 – 1800	746	760	743	975	83 44 080	83 44 575	
	wird mit Quertraverse geliefert ³⁾ ,	Sonderanfertigung										
	Höhe 2000 mm	NPWW	Höhe 1000–2200 mm, Breite 800–2050 mm								83 44 081	83 44 576
		Falлтür NFT	Einbau mit Duschwanne									
für Nische oder verkürzter		NFT 75	750	720 – 750	720 – 750	335	350	615	-	83 44 051	83 44 546	
Trennwand auf Badewanne,		NFT 80	800	770 – 800	770 – 800	360	375	665	-	83 44 052	83 44 547	
Tür wandangeschlagen, nach		NFT 90	900	870 – 900	870 – 900	410	425	765	-	83 44 053	83 44 548	
innen und außen zu schwenkbar,		NFT 100	1000	970 – 1000	970 – 1000	460	475	865	-	83 44 054	83 44 549	
komplett an die Wand faltbar,		Sonderanfertigung										
Höhe 2000 mm		NFT	Höhe 1000–2200 mm, Breite 600–1250 mm								83 44 055	83 44 550
		Pendeltür TP2W für Kombination mit Trennwand in gleicher Höhe, 2-teilig,	Einbau mit Duschwanne									
		nach innen und außen zu öffnen,	TP2W 75	750	710 – 740	720 – 750	305	320	606	-	83 44 091	83 44 586
	wird mit Quertraverse geliefert ³⁾ ,	TP2W 80	800	760 – 790	770 – 800	330	345	656	-	83 44 092	83 44 587	
	Höhe 2000 mm	TP2W 85	850	810 – 840	820 – 850	355	370	706	-	83 44 093	83 44 588	
		TP2W 90	900	860 – 890	870 – 900	380	395	756	-	83 44 094	83 44 589	
		TP2W 100	1000	960 – 990	970 – 1000	430	445	856	-	83 44 095	83 44 590	
		TP2W 110	1100	1060 – 1090	1070 – 1100	480	495	956	-	83 44 096	83 44 591	
		TP2W 120	1200	1160 – 1190	1170 – 1200	530	545	1056	-	83 44 097	83 44 592	
		Einbau Bodengleich ²⁾										
		TP2WBO 75	750	720 – 750	-	314	329	621	-	83 44 098	83 44 593	
		TP2WBO 80	800	770 – 800	-	339	354	671	-	83 44 099	83 44 594	
		TP2WBO 85	850	820 – 850	-	364	379	721	-	83 44 100	83 44 595	
		TP2WBO 90	900	870 – 900	-	389	404	771	-	83 44 101	83 44 596	
		TP2WBO 100	1000	970 – 1000	-	439	454	871	-	83 44 102	83 44 597	
		TP2WBO 110	1100	1070 – 1100	-	489	504	971	-	83 44 103	83 44 598	
		TP2WBO 120	1200	1170 – 1200	-	539	554	1071	-	83 44 104	83 44 599	
		Sonderanfertigung										
		TP2W / TP2WBO	Höhe 1000–2200 mm, Breite 600–1970 mm								83 44 105	83 44 600
		Pendeltür TPW für Kombination mit Trennwand in gleicher Höhe,	Einbau mit Duschwanne									
		Tür wandangeschlagen,	TPW 75	750	710 – 740	720 – 750	614	678	612	-	83 44 130	83 44 625
		nach innen und außen zu öffnen,	TPW 80	800	760 – 790	770 – 800	664	708	662	-	83 44 131	83 44 626
		wird mit Quertraverse geliefert ³⁾ ,	TPW 90	900	860 – 890	870 – 900	764	778	762	-	83 44 132	83 44 627
		Höhe 2000 mm	TPW 100	1000	960 – 990	970 – 1000	864	878	862	-	83 44 133	83 44 628
			Einbau Bodengleich ²⁾									
		TPWBO 75	750	720 – 750	-	629	693	627	-	83 44 134	83 44 629	
		TPWBO 80	800	770 – 800	-	678	723	677	-	83 44 135	83 44 630	
		TPWBO 90	900	870 – 900	-	779	793	777	-	83 44 136	83 44 631	
		TPWBO 100	1000	970 – 1000	-	879	893	877	-	83 44 137	83 44 632	
		Sonderanfertigung										
		TPW / TPWBO	Höhe 1000–2200 mm, Breite 500–1050 mm								83 44 138	83 44 633

³⁾ mit Quertraverse, kürzbar: Gesamthöhe = 2033 mm, Bei Kombination mit Trennwand und in Nische bitte die Platzierung der Quertraverse beachten.

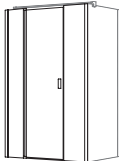
FÜR IHRE PLANUNG | DUSCHABTRENNUNGEN A18

DUSCHABTRENNUNGEN		Modell	Dusch- wannen- maß	Standardmaß Verstellbereich	Schenkellänge der eingebauten Wanne	Schwenkbereich des Türflügels bezogen auf Außenkante Wandprofil		Ein- stiegs- breite	Fest- element- breite	sanibel- Nr.			
			in mm	in mm	in mm	außen	innen	in mm	in mm	ohne glasplus- Beschichtung	mit glasplus- Beschichtung		
	Pendeltür TPF für Kombination mit Trennwand in gleicher Höhe, mit Festelement, Türbeschlag am Festelement, nach innen und außen zu öffnen, wird mit Quertraverse geliefert ¹⁾ , Höhe 2000 mm	Einbau mit Duschwanne											
		TPF 80	800	760 – 790	770 – 800	546	560	545	148	83 44 106	83 44 601		
		TPF 90	900	860 – 890	870 – 900	646	660	645	148	83 44 107	83 44 602		
		TPF 100	1000	960 – 990	970 – 1000	646	660	645	248	83 44 108	83 44 603		
		TPF 120	1200	1160 – 1190	1170 – 1200	746	760	745	348	83 44 109	83 44 604		
		TPF 140	1400	1360 – 1390	1370 – 1400	796	810	795	498	83 44 110	83 44 605		
		TPF 160	1600	1560 – 1590	1570 – 1600	796	810	795	698	83 44 111	83 44 606		
		Einbau Bodengleich ²⁾											
		TPFBO 80	800	770 – 800	-	546	560	545	163	83 44 112	83 44 607		
		TPFBO 90	900	870 – 900	-	646	660	645	163	83 44 113	83 44 608		
		TPFBO 100	1000	970 – 1000	-	646	660	645	263	83 44 114	83 44 609		
		TPFBO 120	1200	1170 – 1200	-	746	760	745	363	83 44 115	83 44 610		
		TPFBO 140	1400	1370 – 1400	-	796	810	795	513	83 44 116	83 44 611		
		TPFBO 160	1600	1570 – 1600	-	796	810	795	713	83 44 117	83 44 612		
		Sonderanfertigung											
		TPF / TPFBO				Höhe 1000–2200 mm, Breite 700–1800 mm				83 44 118	83 44 613		
	Pendeltür TPWW für Kombination mit Trennwand in gleicher Höhe, mit Trennwand TD in Flucht, Tür wandangeschlagen, nach innen und außen zu öffnen, wird mit Quertraverse geliefert ¹⁾ , mit T-Verbindung zum Festelement, kürzbar, Höhe 2000 mm	Einbau mit Duschwanne											
		TPWW 120	1200	1160 – 1190	1170 – 1200	646	660	643	450	83 44 139	83 44 634		
		TPWW 140	1400	1360 – 1390	1370 – 1400	646	660	643	650	83 44 140	83 44 635		
		TPWW 150	1500	1460 – 1490	1470 – 1500	646	660	643	750	83 44 141	83 44 636		
		TPWW 160	1600	1560 – 1590	1570 – 1600	746	760	743	750	83 44 142	83 44 637		
		TPWW 180	1800	1760 – 1790	1770 – 1800	746	760	743	950	83 44 143	83 44 638		
		Einbau Bodengleich ²⁾											
		TPWWBO 120	1200	1170 – 1200	-	646	660	643	465	83 44 144	83 44 639		
		TPWWBO 140	1400	1370 – 1400	-	646	660	643	665	83 44 145	83 44 640		
		TPWWBO 150	1500	1470 – 1500	-	646	660	643	765	83 44 146	83 44 641		
		TPWWBO 160	1600	1570 – 1600	-	746	760	743	765	83 44 147	83 44 642		
		TPWWBO 180	1800	1770 – 1800	-	746	760	743	965	83 44 148	83 44 643		
		Sonderanfertigung											
		TPWW / TPWWBO				Höhe 1000–2200 mm, Breite 800–2050 mm				83 44 149	83 44 644		
			Pendeltür TPFW für Kombination mit Trennwand in gleicher Höhe, mit Trennwand TD in Flucht und Festelement, Türbeschlag am Festelement, nach innen und außen zu öffnen, wird mit Quertraverse geliefert ¹⁾ , mit T-Verbindung zum Festelement, kürzbar, Höhe 2000 mm	Einbau mit Duschwanne / TD = 255 mm									
				TPFW 120	1200	1160 – 1190	1170 – 1200	646	660	643	240	83 44 119	83 44 614
TPFW 140	1400			1360 – 1390	1370 – 1400	646	660	643	440	83 44 120	83 44 615		
TPFW 150	1500			1460 – 1490	1470 – 1500	646	660	643	540	83 44 121	83 44 616		
TPFW 160	1600			1560 – 1590	1570 – 1600	746	760	743	540	83 44 122	83 44 617		
TPFW 180	1800			1760 – 1790	1770 – 1800	746	760	743	640	83 44 123	83 44 618		
Einbau Bodengleich ²⁾ / TD = 270 mm													
TPFWBO 120	1200			1170 – 1200	-	646	660	643	240	83 44 124	83 44 619		
TPFWBO 140	1400			1370 – 1400	-	646	660	643	440	83 44 125	83 44 620		
TPFWBO 150	1500			1470 – 1500	-	646	660	643	540	83 44 126	83 44 621		
TPFWBO 160	1600			1570 – 1600	-	746	760	743	540	83 44 127	83 44 622		
TPFWBO 180	1800			1770 – 1800	-	746	760	743	640	83 44 128	83 44 623		
Sonderanfertigung													
TPFW / TPFWBO						Höhe 1000–2200 mm, Breite 1000–2050 mm				83 44 129	83 44 624		
	Falttür TFT für Kombination mit Trennwand in gleicher Höhe, Tür wandangeschlagen, nach innen und außen zu schwenkbar, komplett an die Wand faltbar, wird mit Quertraverse geliefert ¹⁾ , Höhe 2000 mm			Einbau mit Duschwanne									
				TFT 75	750	710 – 740	720 – 750	323	338	590	-	83 44 082	83 44 577
		TFT 80	800	760 – 790	770 – 800	348	363	640	-	83 44 083	83 44 578		
		TFT 90	900	860 – 890	870 – 900	398	413	740	-	83 44 084	83 44 579		
		TFT 100	1000	960 – 990	970 – 1000	448	463	840	-	83 44 085	83 44 580		
		Einbau Bodengleich ²⁾											
		TFTBO 75	750	720 – 750	-	330	345	605	-	83 44 086	83 44 581		
		TFTBO 80	800	770 – 800	-	355	370	655	-	83 44 087	83 44 582		
		TFTBO 90	900	870 – 900	-	405	420	755	-	83 44 088	83 44 583		
		TFTBO 100	1000	970 – 1000	-	455	470	855	-	83 44 089	83 44 584		
		Sonderanfertigung											
		TFT / TFTBO				Höhe 1000–2200 mm, Breite 600–1250 mm				83 44 090	83 44 585		

¹⁾ mit Quertraverse: Gesamthöhe = 2033 mm. Bitte die Platzierung der Quertraverse beachten.

²⁾ Maßbereich Standardeinbau „Außenkante Glas an Fuge“

Gläser

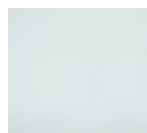

Satinato-Optik



Teilsatinierter
Streifen 900 mm mittig







Spiegelglas

Das Einscheiben-Sicherheits-
Echtglas ist zusätzlich in drei
Sonderausführungen erhältlich.

Profilfarbe

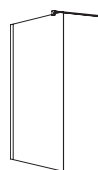

silberpoliert

DUSCHABTRENNUNGEN		Modell	Dusch-	Standardmaß	Schenkellänge	Schwenkbereich des		Ein-	Fest-	sanibel-			
			wannen-	Verstellbereich	der eingebauten	Türflügels bezogen auf	stiegs-			element-	ohne	mit	
			maß		Wanne	Außenkante Wandprofil		breite	breite	glasplus-	glasplus-		
			in mm	in mm	in mm	außen	innen	in mm	in mm	Beschichtung	Beschichtung		
	Trennwand W für Türen in gleicher Höhe, für alle Pendeltüren und Falttür, die Quertraverse liegt im passenden Maß der Tür bei, Höhe 2000 mm	Einbau mit Duschwanne											
		W 75	750	715 – 730	735 – 750	-	-	-	-	83 44 169	83 44 645		
		W 80	800	765 – 780	785 – 800	-	-	-	-	83 44 170	83 44 646		
		W 90	900	865 – 880	885 – 900	-	-	-	-	83 44 171	83 44 647		
		W 100	1000	965 – 980	985 – 1000	-	-	-	-	83 44 172	83 44 648		
		W 110	1100	1065 – 1080	1085 – 1100	-	-	-	-	83 44 173	83 44 649		
		W 120	1200	1165 – 1180	1185 – 1200	-	-	-	-	83 44 174	83 44 650		
		Einbau Bodengleich ²⁾											
		WBO 75	750	735 – 750	-	-	-	-	-	83 44 179	83 44 655		
		WBO 80	800	785 – 800	-	-	-	-	-	83 44 180	83 44 656		
		WBO 90	900	885 – 900	-	-	-	-	-	83 44 181	83 44 657		
		WBO 100	1000	985 – 1000	-	-	-	-	-	83 44 182	83 44 658		
		WBO 110	1100	1085 – 1100	-	-	-	-	-	83 44 183	83 44 659		
WBO 120	1200	1185 – 1200	-	-	-	-	-	83 44 184	83 44 660				
		Sonderanfertigung											
		W / WBO	Höhe 1000 – 2200 mm, Breite 240 – 1200 mm							83 44 185	83 44 661		
	Trennwand kurz WK auf Badewanne, für alle Pendeltüren und Falttür, die Quertraverse liegt im Übermaß der kurzen Trennwand bei, Höhe 1750 mm	Einbau auf Badewanne											
		WK 75-1750	750	715 – 730	735 – 750	-	-	-	-	83 44 175	83 44 651		
		WK 80-1750	800	765 – 780	785 – 800	-	-	-	-	83 44 176	83 44 652		
		WK 90-1750	900	865 – 880	885 – 900	-	-	-	-	83 44 177	83 44 653		
		WK 100-1750	1000	965 – 980	985 – 1000	-	-	-	-	83 44 178	83 44 654		
	WalkIn WW Seitenwand freistehend, Glasstärke 6 mm, wird mit Quertraverse geliefert ¹⁾ , Höhe 2000 mm	Einbau mit Duschwanne											
		WW 75	750	725 – 740	735 – 750	-	-	-	-	83 44 186	83 44 662		
		WW 80	800	775 – 790	785 – 800	-	-	-	-	83 44 187	83 44 663		
		WW 90	900	875 – 890	885 – 900	-	-	-	-	83 44 188	83 44 664		
		WW 100	1000	975 – 990	985 – 1000	-	-	-	-	83 44 189	83 44 665		
		WW 110	1100	1075 – 1090	1085 – 1100	-	-	-	-	83 44 190	83 44 666		
		WW 120	1200	1175 – 1190	1185 – 1200	-	-	-	-	83 44 191	83 44 667		
		WW 140	1400	1375 – 1390	1385 – 1400	-	-	-	-	83 44 192	83 44 668		
		Einbau Bodengleich ²⁾											
		WWBO 75	750	735 – 750	-	-	-	-	-	83 44 193	83 44 669		
		WWBO 80	800	785 – 800	-	-	-	-	-	83 44 194	83 44 670		
		WWBO 90	900	885 – 900	-	-	-	-	-	83 44 195	83 44 671		
		WWBO 100	1000	985 – 1000	-	-	-	-	-	83 44 196	83 44 672		
WWBO 110	1100	1085 – 1100	-	-	-	-	-	83 44 197	83 44 673				
WWBO 120	1200	1185 – 1200	-	-	-	-	-	83 44 198	83 44 674				
WWBO 140	1400	1385 – 1400	-	-	-	-	-	83 44 199	83 44 675				
		Sonderanfertigung											
		WW / WWBO	Höhe 1000 – 2200 mm, Breite 250 – 1400 mm							83 44 200	83 44 676		
	WalkIn WWP Seitenwand freistehend, Breitenmaß inklusive Pendel- element, Breite Pendelement ca. 378 mm, 180° schwenkbar, wird mit Quertraverse geliefert ¹⁾ , Höhe 2000 mm	Einbau mit Duschwanne											
		WWP 120	1200	1175 – 1190	1185 – 1200	335	350	-	821	83 44 201	83 44 677		
		WWP 130	1400	1275 – 1290	1285 – 1300	335	350	-	921	83 44 202	83 44 678		
		WWP 140	1500	1375 – 1390	1385 – 1400	335	350	-	1021	83 44 203	83 44 679		
		WWP 160	1600	1575 – 1590	1585 – 1600	335	350	-	1221	83 44 204	83 44 680		
		Einbau Bodengleich ²⁾											
		WWPBO 120	1200	1185 – 1200	-	335	350	-	831	83 44 205	83 44 681		
		WWPBO 130	1300	1285 – 1300	-	335	350	-	931	83 44 206	83 44 682		
		WWPBO 140	1400	1385 – 1400	-	335	350	-	1031	83 44 207	83 44 683		
		WWPBO 160	1600	1585 – 1600	-	335	350	-	1231	83 44 208	83 44 684		
				Sonderanfertigung									
				WWP / WWPBO	Höhe 1000 – 2200 mm, Breite 600 – 1600 mm							83 44 209	83 44 685

FÜR IHRE PLANUNG | DUSCHABTRENNUNGEN A18

DUSCHABTRENNUNGEN	Modell	Radius R	Dusch- wannen- maß	Standardmaß Verstellbereich	Schenkellänge der eingebau- ten Wanne	Schwenkbereich des Türflügels bezogen auf Außenkante Wandprofil		Ein- stiegs- breite	Fest- element- breite	sanibel- Nr.	
		in mm	in mm	in mm	in mm	außen	innen	in mm	in mm	ohne glasplus- Beschichtung	mit glasplus- Beschichtung

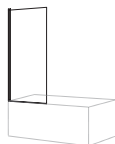

Pendeltür BPW

auf Badewanne, 1-teilig,
Tür wandangeschlagen,
180° klappbar,
Höhe 1400 mm

Einbau auf Badewanne

BPW 75 -

735 – 750

-

684

698

-

-

83 44 010

83 44 510

BPW 80 -

785 – 800

-

734

748

-

-

83 44 011

83 44 511

Sonderanfertigung

BPW

Höhe 1000 – 1400 mm, Breite 300 – 900 mm

83 44 012

83 44 512



Pendeltür BPF

auf Badewanne, mit Festelement,
Türbeschlag am Festelement,
wird mit Eckkonsole geliefert ³⁾,
Höhe 1400 mm

Einbau auf Badewanne

BPF 75 -

735 – 750

-

488

503

-

227

83 44 004

83 44 504

BPF 80 -

785 – 800

-

538

553

-

227

83 44 005

83 44 505

BPF 90 -

885 – 900

-

638

653

-

227

83 44 006

83 44 506

BPF 100 -

985 – 1000

-

638

653

-

327

83 44 007

83 44 507

BPF 120 -

1185 – 1200

-

638

653

-

527

83 44 008

83 44 508

Sonderanfertigung

BPF

Höhe 1000 – 1400 mm, Breite 600 – 1200 mm

83 44 009

83 44 509

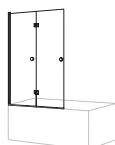

Dusch-Faltpür BF2

auf Badewanne, 2-teilig,
Tür wandangeschlagen,
an die Wand faltbar,
Höhe 1400 mm

Einbau auf Badewanne

BF2 100 -

985 – 1000

-

482

496

-

-

83 44 001

83 44 501

BF2 120 -

1185 – 1200

-

492

596

-

-

83 44 002

83 44 502

Sonderanfertigung

BF2

Höhe 1000 – 1400 mm, Breite 600 – 1320 mm

83 44 003

83 44 503



Viertelkreis-Duschwand VPF

für Ecke, 4-teilig,
mit 2 gebogenen Türflügeln,
Türbeschlag an den Festelementen,
nach innen und außen zu öffnen,
wird mit Eckkonsolen geliefert ³⁾,
Bitte schenkelweise bestellen,
Innerhalb des Radius können
auch ungleichschenklige
Varianten gebildet werden ⁴⁾,
Höhe 2000 mm

Einbau mit Duschwanne

VPF 80

R 500

800

765 – 780

785 – 800

370

385

670

290

83 44 150

83 44 691

VPF 80

R 520

800

765 – 780

785 – 800

385

400

700

270

83 44 153

83 44 694

VPF 80

R 550

800

765 – 780

785 – 800

410

425

740

240

83 44 156

83 44 697

VPF 90

R 500

900

865 – 880

885 – 900

370

385

670

390

83 44 151

83 44 692

VPF 90

R 520

900

865 – 880

885 – 900

385

400

700

370

83 44 154

83 44 695

VPF 90

R 550

900

865 – 880

885 – 900

410

425

740

340

83 44 157

83 44 698

VPF 100

R 500

1000

965 – 980

985 – 1000

370

385

670

490

83 44 152

83 44 693

VPF 100

R 520

1000

965 – 980

985 – 1000

385

400

700

470

83 44 155

83 44 696

VPF 100

R 550

1000

965 – 980

985 – 1000

410

425

740

440

83 44 158

83 44 699

Einbau Bodengleich ²⁾

VPFBO 80

R 500

800

785 – 800

-

370

385

670

310

83 44 159

83 44 700

VPFBO 80

R 520

800

785 – 800

-

385

400

700

290

83 44 162

83 44 703

VPFBO 80

R 550

800

785 – 800

-

410

425

740

260

83 44 165

83 44 706

VPFBO 90

R 500

900

885 – 900

-

370

385

670

410

83 44 160

83 44 701

VPFBO 90

R 520

900

885 – 900

-

385

400

700

390

83 44 163

83 44 704

VPFBO 90

R 550

900

885 – 900

-

410

425

740

360



QUICKFINDER

DUSCHABTRENNUNGEN SLIDE 18

Duschabtrennungen Ausführung SLIDE A18 in Echtglas – mit Wandprofil

				
Schiebetür für Nische DSN2 S. 120	Schiebetür mit Trennwand DSTD2 S. 120	Schiebetür mit Trennwand DSTD2F2 S. 120/121	WalkIn-Schiebetür DSW2 S. 121	Trennwand für WalkIn TD S. 121
				
Eckdusche-Schiebetür EDS2 S. 122	Schiebetür-U-Kombination DSU2 S. 122	Eckdusche-U-Kombination EDSU2 S. 122	Schiebetür auf Badewanne DSB2 S. 123	

Produktmerkmale sanibel 3001-Duschabtrennungen SLIDE A18

Modellabhängige Einschränkungen und Ausnahmen entnehmen Sie bitte den jeweiligen Einzelseiten.

- umfangreiches Schiebetüren-Programm
- lieferbar in Echtglas, mit und ohne glasplus-Beschichtung
- Glasstärke 6 mm
- teilgerahmt mit Wandprofil
- Rahmen aus Aluminiumprofil Silber hochglanz
- Designblende in Farbe Silber hochglanz
- Verstellbereich 15 mm im Wandprofil
- Standardhöhe 2000 mm (Sonderhöhe bis 2200 mm)
- Schiebetüren mit Softopen/-close Funktion für sanftes Öffnen und Schließen
- Türen dank innovativer Magnetführung zum Reinigen ausschwenkbar
- Griffe, Eck- und Wandverbinder sowie die Magnetführung in hochglänzender Chromoptik
- Wasser-Ablaufleiste aus beständigem, dauerhaft schönen Aluminium
- montagefreundlich durch Höhenverstellbarkeit/Ausgleich von +/- 2,5 mm
- auf Glas montierter Griff
- bodengleiche Varianten zusätzlich auch als Standard
- mit und ohne Wasserhemmleiste montierbar
- Sonderanfertigungen möglich
- U-Kombinationen möglich
- Befestigungsmaterial im Lieferumfang enthalten
- Satinato-Optik / Teilsatiniert, Streifenhöhe 900 mm mittig, Spiegelglas über Sonderanfertigung zu bestellen

Gläser



Satinato-Optik



Teilsatiniert
Streifen 900 mm mittig



Spiegelglas

Profilfarbe



Silber hochglanz

Technische Details

- Rücksprung Festelement Glas 17 mm
- benötigte Auflage für Montage 60 mm Fläche zur Wandanbindung
- benötigter Mauerüberstand zur Außenkante-Glas (festes Segment) min. 20 mm
- Höhe Wasserhemmleiste 6 mm
- Profilstärke (Wandauflage) 20 mm
- Softclose < Breite 900 mm technisch bedingt nicht möglich
- um die Softopen/-close-Funktion nicht zu beeinträchtigen „Funktion Glasreinigung“ bei zentrierter Türstellung anwenden
- **Für die Montage ist ein Mindestabstand von 7 cm zur Decke erforderlich.**

Achtung

- die Breitenangaben der Sonderanfertigungen beziehen sich auf den Verstellbereich der Duschabtrennungen
- Sonderbreiten haben keinen Bezug zum Standardmaß Verstellbereich – auf Anfrage
- bei Montage auf Fugenmaß muss bauseits sichergestellt werden, dass die Verfugung wartungsfrei und wasserdicht ist, für alle anderen Einbauvarianten muss ein sicherer Ablauf und eine Abdichtung zu anderen Gewerken fachgerecht ausgeführt werden
- Schrägen und Ausschnitte sind möglich.

Sonderanfertigung

- Messen Sie stets von der Fliesenwand bis zur Außenkante der Duschwanne, bzw. von Außenkante zu Außenkante der Duschwanne oder von Fliesenwand zu Fliesenwand.

Notwendige Maßabzüge werden von uns berücksichtigt.

Dadurch kann es vorkommen, dass Maßanfertigungen notwendig werden.

FÜR IHRE PLANUNG | DUSCHABTRENNUNGEN SLIDE A 18

DUSCHABTRENNUNGEN SLIDE		Modell	Dusch- wannen- maß in mm	Standardmaß Verstellbereich in mm	Schenkellänge der eingebauten Wanne in mm	Ein- stiegs- breite in mm	Fest- element- breite in mm	sanibel- Nr.	
								ohne glasplus- Beschichtung	mit glasplus- Beschichtung
	Schiebetür DSN2 R für Nische, 2-teilig, mit Festelement rechts Höhe 2000 mm	Einbau mit Duschwanne							
		DSN2 120 R	1200	1185 – 1200	1185 – 1200	520	565	83 43 431	83 43 535
		DSN2 140 R	1400	1385 – 1400	1385 – 1400	620	665	83 43 432	83 43 536
		DSN2 160 R	1600	1585 – 1600	1585 – 1600	720	765	83 43 433	83 43 537
		DSN2 170 R	1700	1685 – 1700	1685 – 1700	770	815	83 43 434	83 43 538
		DSN2 180 R	1800	1785 – 1800	1785 – 1800	820	865	83 43 435	83 43 539
		Sonderanfertigung							
		DSN2 R		Höhe 1400–2100 mm, Breite 970–1820 mm					83 43 436
	Schiebetür DSN2 L für Nische, 2-teilig, mit Festelement links, Höhe 2000 mm	Einbau mit Duschwanne							
		DSN2 120 L	1200	1185 – 1200	1185 – 1200	520	565	83 43 425	83 43 529
		DSN2 140 L	1400	1385 – 1400	1385 – 1400	620	665	83 43 426	83 43 530
		DSN2 160 L	1600	1585 – 1600	1585 – 1600	720	765	83 43 427	83 43 531
		DSN2 170 L	1700	1685 – 1700	1685 – 1700	770	815	83 43 428	83 43 532
		DSN2 180 L	1800	1785 – 1800	1785 – 1800	820	865	83 43 429	83 43 533
		Sonderanfertigung							
		DSN2 L		Höhe 1400–2100 mm, Breite 970–1820 mm					83 43 430
	Schiebetür DSTD2 R für Ecke, 2-teilig, mit Festelement links, mit Trennwand rechts an der Einstiegsseite, Höhe 2000 mm	Einbau mit Duschwanne							
		DSTD2 120 R	1200 x 900	1168 - 1183 – 868 - 883	1185 - 1200 – 885 - 900	510	560	83 43 482	83 43 586
		DSTD2 140 R	1400 x 900	1368 - 1383 – 868 - 883	1385 - 1400 – 885 - 900	610	660	83 43 483	83 43 587
		DSTD2 160 R	1600 x 900	1568 - 1583 – 868 - 883	1585 - 1600 – 885 - 900	710	760	83 43 484	83 43 588
		DSTD2 170 R	1700 x 900	1668 - 1683 – 868 - 883	1685 - 1700 – 885 - 900	760	810	83 43 485	83 43 589
		DSTD2 180 R	1800 x 900	1768 - 1783 – 868 - 883	1785 - 1800 – 885 - 900	810	860	83 43 486	83 43 590
		Einbau Bodengleich ¹⁾							
		DSTD2BO 120 R	1200 x 900	1185 - 1200 – 885 - 900	-	518	568	83 43 487	83 43 591
		DSTD2BO 140 R	1400 x 900	1385 - 1400 – 885 - 900	-	618	668	83 43 488	83 43 592
		DSTD2BO 160 R	1600 x 900	1585 - 1600 – 885 - 900	-	718	768	83 43 489	83 43 593
		DSTD2BO 170 R	1700 x 900	1685 - 1700 – 885 - 900	-	768	818	83 43 490	83 43 594
		DSTD2BO 180 R	1800 x 900	1785 - 1800 – 885 - 900	-	818	868	83 43 491	83 43 595
		Sonderanfertigung							
		DSTD2 R / DSTD2BO R		Höhe 1400–2100 mm, Breite Trennwand 400–1220 mm / Tür 970 – 1820 mm					83 43 492
	Schiebetür DSTD2 L für Ecke, 2-teilig, mit Festelement rechts, mit Trennwand links an der Einstiegsseite, Höhe 2000 mm	Einbau mit Duschwanne							
		DSTD2 120 L	900 x 1200	868 - 883 – 1168 - 1183	885 - 900 – 1185 - 1200	510	560	83 43 471	83 43 575
		DSTD2 140 L	900 x 1400	868 - 883 – 1368 - 1383	885 - 900 – 1385 - 1400	610	660	83 43 472	83 43 576
		DSTD2 160 L	900 x 1600	868 - 883 – 1568 - 1583	885 - 900 – 1585 - 1600	710	780	83 43 473	83 43 577
		DSTD2 170 L	900 x 1700	868 - 883 – 1668 - 1683	885 - 900 – 1685 - 1700	760	810	83 43 474	83 43 578
		DSTD2 180 L	900 x 1800	868 - 883 – 1768 - 1783	885 - 900 – 1785 - 1800	810	860	83 43 475	83 43 579
		Einbau Bodengleich ¹⁾							
		DSTD2BO 120 L	900 x 1200	885 - 900 – 1185 - 1200	-	518	568	83 43 476	83 43 580
		DSTD2BO 140 L	900 x 1400	885 - 900 – 1385 - 1400	-	618	668	83 43 477	83 43 581
		DSTD2BO 160 L	900 x 1600	885 - 900 – 1585 - 1600	-	718	788	83 43 478	83 43 582
		DSTD2BO 170 L	900 x 1700	885 - 900 – 1685 - 1700	-	768	818	83 43 479	83 43 583
		DSTD2BO 180 L	900 x 1800	885 - 900 – 1785 - 1800	-	818	868	83 43 480	83 43 584
		Sonderanfertigung							
		DSTD2 L / DSTD2BO L		Höhe 1400–2100 mm, Breite Trennwand 400–1220 mm / Tür 970 – 1820 mm					83 43 481
	Schiebetür DSTDF2 R für Ecke, 2-teilig, mit Festelement rechts, mit Trennwand rechts am Festelement, Höhe 2000 mm	Einbau mit Duschwanne							
		DSTDF2 120 R	1200 x 900	1168 - 1183 – 868 - 883	1185 - 1200 – 885 - 900	515	585	83 43 456	83 43 560
		DSTDF2 140 R	1400 x 900	1368 - 1383 – 868 - 883	1385 - 1400 – 885 - 900	615	685	83 43 457	83 43 561
		DSTDF2 160 R	1600 x 900	1568 - 1583 – 868 - 883	1585 - 1600 – 885 - 900	715	785	83 43 458	83 43 562
		DSTDF2 170 R	1700 x 900	1668 - 1683 – 868 - 883	1685 - 1700 – 885 - 900	765	835	83 43 459	83 43 563
		DSTDF2 180 R	1800 x 900	1768 - 1783 – 868 - 883	1785 - 1800 – 885 - 900	815	885	83 43 460	83 43 564
		Einbau Bodengleich ¹⁾							
		DSTDF2BO 120 R	1200 x 900	1185 - 1200 – 885 - 900	-	523	593	83 43 461	83 43 565
		DSTDF2BO 140 R	1400 x 900	1385 - 1400 – 885 - 900	-	623	693	83 43 462	83 43 566
		DSTDF2BO 160 R	1600 x 900	1585 - 1600 – 885 - 900	-	723	793	83 43 463	83 43 567
		DSTDF2BO 170 R	1700 x 900	1685 - 1700 – 885 - 900	-	773	843	83 43 464	83 43 568
		DSTDF2BO 180 R	1800 x 900	1785 - 1800 – 885 - 900	-	823	893	83 43 465	83 43 569
		Sonderanfertigung							
		DSTDF2 R / DSTDF2BO R		Höhe 1400–2100 mm, Breite Trennwand 400–1200 mm / Tür 970 – 1820 mm					83 43 466

¹⁾ Maßbereich Standardeinbau „Außenkante Glas an Fuge“

Gläser



Satinato-Optik



Teilsatiniert
Streifen 900 mm mittig







Spiegelglas

Das Einscheiben-Sicherheits-
Echtglas ist zusätzlich in drei
Sonderausführungen erhältlich.





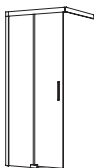
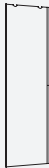

Profilfarbe

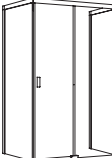

Silber hochglanz

DUSCHABTRENNUNGEN SLIDE		Modell	Dusch- wannen- maß in mm	Standardmaß Verstellbereich in mm	Schenkellänge der eingebauten Wanne in mm	Ein- stiegs- breite in mm	Fest- element- breite in mm	sanibel- Nr.			
								ohne glasplus- Beschichtung	mit glasplus- Beschichtung		
	Schiebetür DSTDF2 L für Ecke, 2-teilig, mit Festelement links, mit Trennwand links am Festelement, Höhe 2000 mm	Einbau mit Duschwanne									
		DSTDF2 120 L	900 x 1200	868 - 883 – 1168 - 1183	885 - 900 – 1185 - 1200	515	585	83 43 445	83 43 549		
		DSTDF2 140 L	900 x 1400	868 - 883 – 1368 - 1383	885 - 900 – 1385 - 1400	615	685	83 43 446	83 43 550		
		DSTDF2 160 L	900 x 1600	868 - 883 – 1568 - 1583	885 - 900 – 1585 - 1600	715	785	83 43 447	83 43 551		
		DSTDF2 170 L	900 x 1700	868 - 883 – 1668 - 1683	885 - 900 – 1685 - 1700	765	835	83 43 448	83 43 552		
		DSTDF2 180 L	900 x 1800	868 - 883 – 1768 - 1783	885 - 900 – 1785 - 1800	815	885	83 43 449	83 43 553		
		Einbau Bodengleich ¹⁾									
		DSTDF2BO 120 L	900 x 1200	885 - 900 – 1185 - 1200	-	523	593	83 43 450	83 43 554		
		DSTDF2BO 140 L	900 x 1400	885 - 900 – 1385 - 1400	-	623	693	83 43 451	83 43 555		
		DSTDF2BO 160 L	900 x 1600	885 - 900 – 1585 - 1600	-	723	793	83 43 452	83 43 556		
		DSTDF2BO 170 L	900 x 1700	885 - 900 – 1685 - 1700	-	773	843	83 43 453	83 43 557		
		DSTDF2BO 180 L	900 x 1800	885 - 900 – 1785 - 1800	-	823	893	83 43 454	83 43 558		
		Sonderanfertigung									
		DSTDF2 L / DSTDF2BO L		Höhe 1400 – 2100 mm, Breite Trennwand 400 – 1220 mm / Tür 970 – 1820 mm					83 43 455	83 43 559	
	WalkIn-Schiebetür DSW2 R 2-teilig, mit Festelement rechts, geeignet für Kombination mit Trennwand TD zur Eckdusche-Schiebetür, Höhe 2000 mm	Einbau mit Duschwanne									
		DSW2 120 R	900 x 1200	868 - 883 – 1168 - 1183	885 - 900 – 1185 - 1200	-	560	83 43 416	83 43 520		
		DSW2 140 R	900 x 1400	868 - 883 – 1368 - 1383	885 - 900 – 1385 - 1400	-	660	83 43 417	83 43 521		
		DSW2 160 R	900 x 1600	868 - 883 – 1568 - 1583	885 - 900 – 1585 - 1600	-	760	83 43 418	83 43 522		
		DSW2 180 R	900 x 1800	868 - 883 – 1768 - 1783	885 - 900 – 1785 - 1800	-	860	83 43 419	83 43 523		
		Einbau Bodengleich ¹⁾									
		DSW2BO 120 R	900 x 1200	885 - 900 – 1185 - 1200	-	-	568	83 43 420	83 43 524		
		DSW2BO 140 R	900 x 1400	885 - 900 – 1385 - 1400	-	-	668	83 43 421	83 43 525		
		DSW2BO 160 R	900 x 1600	885 - 900 – 1585 - 1600	-	-	768	83 43 422	83 43 526		
		DSW2BO 180 R	900 x 1800	885 - 900 – 1785 - 1800	-	-	868	83 43 423	83 43 527		
		Sonderanfertigung									
		DSW2 R / DSW2BO R		Höhe 1400 – 2100 mm, Breite Trennwand 400 – 1220 mm / Kopfprofil zur Wand 770 – 1820 mm					83 43 424	83 43 528	
			WalkIn-Schiebetür DSW2 L für Nische, 2-teilig, mit Festelement links, geeignet für Kombination mit Trennwand TD zur Eckdusche-Schiebetür, Höhe 2000 mm	Einbau mit Duschwanne							
				DSW2 120 L	1200 x 900	1168 - 1183 – 868 - 883	1185 - 1200 – 885 - 900	-	560	83 43 407	83 43 511
DSW2 140 L	1400 x 900			1368 - 1383 – 868 - 883	1385 - 1400 – 885 - 900	-	660	83 43 408	83 43 512		
DSW2 160 L	1600 x 900			1568 - 1583 – 868 - 883	1585 - 1600 – 885 - 900	-	760	83 43 409	83 43 513		
DSW2 180 L	1800 x 900			1768 - 1783 – 868 - 883	1785 - 1800 – 885 - 900	-	860	83 43 410	83 43 514		
Einbau Bodengleich ¹⁾											
DSW2BO 120 L	1200 x 900			1185 - 1200 – 885 - 900	-	-	568	83 43 411	83 43 515		
DSW2BO 140 L	1400 x 900			1385 - 1400 – 885 - 900	-	-	668	83 43 412	83 43 516		
DSW2BO 160 L	1600 x 900			1585 - 1600 – 885 - 900	-	-	768	83 43 413	83 43 517		
DSW2BO 180 L	1800 x 900			1785 - 1800 – 885 - 900	-	-	868	83 43 414	83 43 518		
Sonderanfertigung											
DSW2 L / DSW2BO L				Höhe 1400 – 2100 mm, Breite Trennwand 400 – 1220 mm / Kopfprofil zur Wand 770 – 1820 mm					83 43 415	83 43 519	
	Trennwand TD L Trennwand links, für Kombination mit Schiebetür DSW2 L, Höhe 1400 – 2100 mm			Sonderanfertigung							
				TD L		Höhe 1400 – 2100 mm, Breite 400 – 1220 mm					83 43 443
	Trennwand TD R Trennwand rechts, für Kombination mit Schiebetür DSW2 R, Höhe 1400 – 2100 mm	Sonderanfertigung									
		TD-R		Höhe 1400 – 2100 mm, Breite 400 – 1220 mm					83 43 444	83 43 548	

FÜR IHRE PLANUNG | DUSCHABTRENNUNGEN SLIDE A18

DUSCHABTRENNUNGEN SLIDE		Modell	Dusch- wannen- maß in mm	Standardmaß Verstellbereich in mm	Schenkellänge der eingebauten Wanne in mm	Ein- stiegs- breite in mm	Fest- element- breite in mm	sanibel- Nr. ohne glasplus- Beschichtung mit glasplus- Beschichtung	
	Eckdusche-Schiebetür EDS2 R für Ecke, 2-teilig, mit Festelement, muss mit linkem Schenkel zur Eckdusche kombiniert werden, ungleichschenklige Varianten möglich²⁾, Höhe 2000 mm	Einbau mit Duschwanne							
		EDS2 80 R	800	768 – 783	785 – 800	430	345	83 43 398	83 43 502
		EDS2 90 R	900	868 – 883	885 – 900	500	395	83 43 399	83 43 503
		EDS2 100 R	1000	968 – 983	985 – 1000	570	445	83 43 400	83 43 504
		EDS2 120 R	1200	1168 – 1183	1185 – 1200	710	545	83 43 401	83 43 505
		Einbau Bodengleich¹⁾							
		EDS2BO 80 R	800	785 – 800	-	438	353	83 43 402	83 43 506
		EDS2BO 90 R	900	885 – 900	-	508	403	83 43 403	83 43 507
		EDS2BO 100 R	1000	985 – 1000	-	578	453	83 43 404	83 43 508
		EDS2BO 120 R	1200	1185 – 1200	-	718	553	83 43 405	83 43 509
		Sonderanfertigung							
		EDS2 R / EDS2BO R		Höhe 1400–2100 mm, Breite 770–1520 mm				83 43 406	83 43 510
	Eckdusche-Schiebetür EDS2 L für Ecke, 2-teilig, mit Festelement, muss mit rechtem Schenkel zur Eckdusche kombiniert werden, ungleichschenklige Varianten möglich²⁾, Höhe 2000 mm	Einbau mit Duschwanne							
		EDS2 80 L	800	768 – 783	785 – 800	430	345	83 43 389	83 43 493
		EDS2 90 L	900	868 – 883	885 – 900	500	395	83 43 390	83 43 494
		EDS2 100 L	1000	968 – 983	985 – 1000	570	445	83 43 391	83 43 495
		EDS2 120 L	1200	1168 – 1183	1185 – 1200	710	545	83 43 392	83 43 496
		Einbau Bodengleich¹⁾							
		EDS2BO 80 L	800	785 – 800	-	438	353	83 43 393	83 43 497
		EDS2BO 90 L	900	885 – 900	-	508	403	83 43 394	83 43 498
		EDS2BO 100 L	1000	985 – 1000	-	578	453	83 43 395	83 43 499
		EDS2BO 120 L	1200	1185 – 1200	-	718	553	83 43 396	83 43 500
		Sonderanfertigung							
		EDS2 L / EDS2BO L		Höhe 1400–2100 mm, Breite 770–1520 mm				83 43 397	83 43 501
	Schiebetür-U-Kombination DSU2 R 2-teilige Schiebetür mit 2 Trennwänden, Festelement rechts, Höhe 1400–2100 mm	Sonderanfertigung							
		DSU2 R		Höhe 1400–2100 mm, Breite Trennwand 400–1220 mm / Tür 970 – 2020 mm				83 43 470	83 43 574
	Schiebetür-U-Kombination DSU2 L 2-teilige Schiebetür mit 2 Trennwänden, Festelement links, Höhe 1400–2100 mm	Sonderanfertigung							
		DSU2 L		Höhe 1400–2100 mm, Breite Trennwand 400–1220 mm / Tür 970 – 2020 mm				83 43 469	83 43 573
	Eckdusche-U-Kombination EDSU2 R EckEinstieg mit Trennwand, Einstieg links und Trennwand rechts, Höhe 1400–2100 mm	Sonderanfertigung							
		EDSU2 R		Höhe 1400–2100 mm, Breite Trennwand 770–1520 mm / Tür 770 – 1520 mm				83 43 468	83 43 572
	Eckdusche-U-Kombination EDSU2 L EckEinstieg mit Trennwand, Einstieg rechts und Trennwand links, Höhe 1400–2100 mm	Sonderanfertigung							
		EDSU2 L		Höhe 1400–2100 mm, Breite Trennwand 770–1520 mm / Tür 770 – 1520 mm				83 43 467	83 43 571

¹⁾ Maßbereich Standardeinbau „Außenkante Glas an Fuge“

²⁾ Zu den Einstiegsbreiten bei ungleichschenkligen Varianten informiert Sie Ihr kompetenter Fachhändler

Gläser

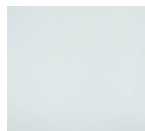

Satinato-Optik



Teilsatiniert
Streifen 900 mm mittig



Spiegelglas

Das Einscheiben-Sicherheits-Echtglas ist zusätzlich in drei Sonderausführungen erhältlich.

Profilfarbe

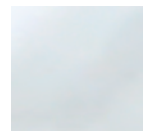

Silber hochglanz

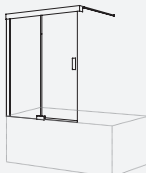
DUSCHABTRENNUNGEN SLIDE	Modell	Radius R	Dusch- wannen- maß	Standardmaß Verstellbereich	Schenkellänge der eingebauten Wanne	Ein- stiegs- breite	Fest- element- breite	sanibel- Nr.		
		in mm	in mm	in mm	in mm	in mm	in mm	ohne glasplus- Beschichtung	mit glasplus- Beschichtung	
	Schiebetür DSB2 R			Einbau auf Badewanne						
	auf Badewanne, 2-teilig, mit Festelement rechts, Höhe 1600 mm	DSB2 140 R	-	-	1385 – 1400	-	-	670	83 43 440	83 43 544
		DSB2 160 R	-	-	1585 – 1600	-	-	770	83 43 441	83 43 545
		Sonderanfertigung								
		DSB2 R			Höhe 1400 – 1700 mm, Breite 770 – 1620 mm				83 43 442	83 43 546
	Schiebetür DSB2 L			Einbau auf Badewanne						
	auf Badewanne, 2-teilig, mit Festelement links, Höhe 1600 mm	DSB2 140 L	-	-	1385 – 1400	-	-	670	83 43 437	83 43 541
		DSB2 160 L	-	-	1585 – 1600	-	-	770	83 43 438	83 43 542
		Sonderanfertigung								
		DSB2 L			Höhe 1400 – 1700 mm, Breite 770 – 1620 mm				83 43 439	83 43 543



MEHR INFORMATIONEN UND
INSPIRATIONEN ZUM ANFASSEN
IN UNSEREN AUSSTELLUNGEN